ООО «ЭКСПРЕСС-ОЦЕНКА»
Тел.: +7 (495) 740-37-80
E-mail: mail@ocenkaexp.ru
Сайт: www.ocenkaexp.ru

УТВЕРЖДАЮ
Генеральный директор
ООО «ЭКСПРЕСС-ОЦЕНКА»
Мандрика Кирилл Сергеевич
«03» ноября 2020 г.

_____ Мандрика К.С.

Заключение эксперта № ЭО-[redacted]

Об определении наличия или отсутствия дефектов кухонного гарнитура в кварти е № [redacted] находящейся по адресу: г. Москва, ул. [redacted]

Дата составления заключения: «02» ноября 2020г.

Дата обследования: «27» октября 2020г. В 17ч.00мин. по Московскому времени

Заказчик: [redacted]

г. Москва 2020 г.

ООО «ЭКСПРЕСС-ОЦЕНКА»
Тел.: +7 (495) 740-37-80
E-mail: mail@ocenkaexp.ru
Сайт: www.ocenkaexp.ru

Оглавление

1. ВВОДНАЯ ЧАСТЬ 3

1.1 РУКОВОДЯЩАЯ, ЗАКОНОДАТЕЛЬНАЯ И НОРМАТИВНО-ТЕХНИЧЕСКАЯ ДОКУМЕНТАЦИЯ 5

1.2 ПРИ ОСМОТРЕ И СОСТАВЛЕНИИ ЭКСПЕРТНОГО ЗАКЛЮЧЕНИЯ ИСПОЛЬЗОВАЛИСЬ СЛЕДУЮЩИЕ НОРМАТИВНЫЕ ДОКУМЕНТЫ: 5

1.3 ЮРИДИЧЕСКИЙ СТАТУС НАСТОЯЩЕГО ЗАКЛЮЧЕНИЯ 5

1.4 СЕРТИФИКАТ КАЧЕСТВА 6

1.5 ТЕРМИНЫ И ОПРЕДЕЛЕНИЯ, ИСПОЛЬЗУЕМЫЕ ПРИ ОБСЛЕДОВАНИИ МЕБЕЛИ 6

1.6 УСЛОВИЯ. ДОПУЩЕНИЯ. ОГРАНИЧЕНИЯ 7

2. ИССЛЕДОВАТЕЛЬСКАЯ ЧАСТЬ 8

2.1 ПРИБОРЫ, ИСПОЛЬЗОВАННЫЕ ДЛЯ ДИАГНОСТИКИ: 8

2.2 ОПИСАНИЕ И НАЗНАЧЕНИЕ ПРИБОРОВ: 8

2.3 В ХОДЕ ИССЛЕДОВАНИЯ ПЕРЕД ЭКСПЕРТОМ БЫЛИ ПОСТАВЛЕНЫ НА РАЗРЕШЕНИЕ СЛЕДУЮЩИЕ ВОПРОСЫ: 9

2.4 МЕСТОПОЛОЖЕНИЕ ОБЪЕКТА ЭКСПЕРТИЗЫ 10

3. РЕЗУЛЬТАТЫ ИССЛЕДОВАНИЯ 11

4. ВЫВОДЫ ПО ЗАКЛЮЧЕНИЮ ЭКСПЕРТА Э[redacted]

Приложение № 1 к настоящему экспертному заключению, в состав которого входят: Документы, регламентирующие деятельность Организации и Эксперта 26

Приложение № 2 к настоящему экспертному заключению, в состав которого входят: Поверки и сертификаты на оборудование для диагностики при проведении технического обследования 41

Приложение № 3 к настоящему экспертному заключению, в состав которого входят: Документы, предоставленные Заказчиком. 42

Приложение № 4 к настоящему экспертному заключению, в состав которого входит: «Локально-сметный асчет стоимости ст анения дефектов по адресу: г. Москва, ул. [redacted]

1. ВВОДНАЯ ЧАСТЬ

Основания для выполнения строительно-технической экспертизы	Экспертиза проводится на основании Договора № ЭО-0193-20 от «14» октября 2020 года, заключенного между ООО «ЭКСПРЕСС-ОЦЕНКА», в лице Генерального директора Мандрика Кирилла Сергеевича и В[redacted]
Задачи строительно-технической экспертизы	**1.** Определить, присутствуют ли дефекты мебели, допущенные при монтаже кухонного гарнитура по Договору № 20.02.14 Л от «13» февраля 2020г. **2.** Определить, присутствуют ли дефекты на фасадной части и конструктивных элементах кухонного гарнитура, которые возникли в результате ненадлежащего использования данного мебельного изделия. **3.** В случае наличия дефектов на фасадной части и конструктивных элементах кухонного гарнитура, возникших в при надлежащей эксплуатации изделия, определить стоимость их устранения.
Сведения о Заказчике экспертизы	[redacted]
Объект экспертизы	Качество выполненных работ при сбо ке мебели в ква тире № 34, находящейся по адресу: г. Москва, у[redacted]
Адрес проведения обследования	[redacted]
Адрес осуществления камеральной обработки данных	108850, г. Москва, г. Щербинка, ул. Бутовский тупик, д. 3, строение 2, офис №1
Копии документов, предоставленных заказчиком	- Копия паспорта заказчика экспертизы. - Копия Договора № 20.02.14 Л от «13» февраля 2020г. - Копия телеграммы о проведении экспертизы.
Сведения об экспертной организации	**ООО «ЭКСПРЕСС-ОЦЕНКА»** **Юридический адрес:** 108850, г. Москва, г. Щербинка, ул. Бутовский тупик, д. 3, строение 2, офис №1 **ИНН: 7751017787** **КПП: 775101001** **ОГРН: 1167746215658 от 29.02.2016** **Банк: «ФК ОТКРЫТИЕ»** **БИК: 044525999** **К/С: 30101810845250000999** **Р/С: 40702810001500020892** **ОКВЭД: 74.30.9 (ДЕЯТЕЛЬНОСТЬ ПО ТЕХНИЧЕСКОМУ КОНТРОЛЮ, ИСПЫТАНИЯМ И АНАЛИЗУ)** **Тел:**+7(495)740-37-80 Сайт/ E-mail: www.ocenkaexp.ru/mail@ocenkaexp.ru

Сведения об экспертах	**Мандрика Кирилл Сергеевич** – эксперт, инженер – строитель, оценщик. - Диплом № 765 от 21 июля 2011г. СГАУ им. Н.И. Вавилова по специальности «Экспертиза и управление недвижимостью». - Диплом о профессиональной переподготовке №642402439725 от 28 февраля 2015г СГТУ им. Гагарина Ю.А. по программе переподготовки "Оценка стоимости предприятия (бизнеса)". Квалификация «Эксперт по оценке имущества». - Стаж работы в оценочной деятельности – 7 лет, член организации НП «Международная палата оценщиков», включен в реестр оценщиков за регистрационным номером №00165 от 28.11.2014. - Диплом о профессиональной переподготовке №642402439947 от 30 апреля 2015г. ЧУ «МЕЖДУНАРОДНАЯ АКАДЕМИЯ ЭКСПЕРТИЗЫ И ОЦЕНКИ» по программе переподготовки «Судебная строительно-техническая и стоимостная экспертиза объектов недвижимости». Квалификация «Строительный эксперт». - Свидетельство на право выполнения работ по инженерным изысканиям, архитектурно-строительному проектированию, сопутствующих работ № ДМП-Ч01-2019-16-0192 от «08» августа 2019г. Выдан: Ассоциацией «Межрегиональное Межотраслевое объединение работодателей «Строительная Федерация». - Свидетельство «СУДЭКС» от «10» сентября 2018 года – «Палата судебных экспертов имени Ю.Г. Корухова». Регистрационный номер в Реестре членов «СУДЭКС» 2932. - Сертификат соответствия № 010650, удостоверяющий, что Мандрика Кирилл Сергеевич соответствует требованиям стандарта СТО-НСЭ-2016 при осуществлении судебно-экспертной деятельности по судебно-экспертной специальности: «Исследование проектной документации, строительных объектов в целях установления их соответствия требованиям специальных правил, определения технического состояния, причин, условий, обстоятельств и механизма разрушения строительных объектов, частичной или полной утраты ими своих функциональных, эксплуатационных, эстетических и других свойств». Действителен с «12» сентября 2018 г. по «11» сентября 2021г. - Сертификат соответствия № 010651, удостоверяющий, что Мандрика Кирилл Сергеевич соответствует требованиям стандарта СТО-НСЭ-2016 при осуществлении судебно-экспертной деятельности по судебно-экспертной специальности: «Исследование строительных объектов, их отдельных фрагментов, инженерных систем, оборудования и коммуникаций с целью установления объема, качества и стоимости выполненных работ, использованных материалов и изделий». Действителен с «12» сентября 2018 г. по «11» сентября 2021г. - Сертификат соответствия № 010652, удостоверяющий, что Мандрика Кирилл Сергеевич соответствует требованиям стандарта СТО-НСЭ-2016 при осуществлении судебно-экспертной специальности: «Исследования помещений жилых, административных, промышленных и иных зданий, поврежденных заливом (пожаром) с целью определения стоимости их восстановительного ремонта». Действителен с «12» сентября 2018 г. по «11» сентября 2021г. - Удостоверение о повышении квалификации судебных экспертов: «Исследование проектной документации. Строительных объектов в целях установления их соответствия требованиям специальных правил, определение технического состояния, причин, условий, обстоятельств и механизма разрушения строительных объектов, частичной или полной утраты ими своих функциональных, эксплуатационных,

	эстетических и других свойств». Регистрационный номер 4168/18. - Удостоверение о повышении квалификации судебных экспертов: «Исследование строительных объектов, их отдельных фрагментов, инженерных систем, оборудования и коммуникаций с целью установления объема, качества и стоимости выполненных работ, использованных материалов и изделий». Регистрационный номер 4169/18. - Удостоверение о повышении квалификации судебных экспертов: «Исследование помещений жилых, административных, промышленных и иных зданий, поврежденных заливом (пожаром) с целью определения стоимости их восстановительного ремонта». Регистрационный номер 4170/18.
Сведения о сотруднике ООО «ЭКСПРЕСС-ОЦЕНКА» - сметчике	**Мандрика Ирина Сергеевна** – оценщик (эксперт по оценке имущества), сметчик. - Диплом о профессиональной переподготовке № 642402958962 от «31» декабря 2015г. по программе переподготовки «Оценка стоимости предприятия (бизнеса)». Квалификация – оценщик (эксперт по оценке имущества). Регистрационный № в реестре саморегулируемой организации оценщиков № 00435 от «23» марта 2016г. - Удостоверение о повышении квалификации № 771801090857 от «19» марта 2017 г. «Основы сметного дела и ценообразования в строительстве» и «Составление сметной документации с использованием ПК «Smeta.ru».

1.1 РУКОВОДЯЩАЯ, ЗАКОНОДАТЕЛЬНАЯ И НОРМАТИВНО-ТЕХНИЧЕСКАЯ ДОКУМЕНТАЦИЯ

- С.Н. Деветаева, И.И. Горбачев «Экспертиза качества мебели» Учебное пособие, 2014 г.
- Федеральный закон «О защите прав потребителей» (в редакции Федерального закона от 9 января 1996 года N 2-ФЗ) (с изменениями на 18 июля 2019 года)

1.2 ПРИ ОСМОТРЕ И СОСТАВЛЕНИИ ЭКСПЕРТНОГО ЗАКЛЮЧЕНИЯ ИСПОЛЬЗОВАЛИСЬ СЛЕДУЮЩИЕ НОРМАТИВНЫЕ ДОКУМЕНТЫ:

- **ГОСТ 20400-2013 «Продукция мебельного производства. Термины и определения».**
- **ГОСТ 16371-2014 «Мебель. Общие технические условия».**

1.3 ЮРИДИЧЕСКИЙ СТАТУС НАСТОЯЩЕГО ЗАКЛЮЧЕНИЯ

Настоящее заключение имеет доказательственное значение, оно может проводиться не только государственными, но и негосударственными экспертными учреждениями и не подлежит лицензированию.

Эксперт, участвовавший в подготовке настоящего заключения, может быть привлечен судом в качестве эксперта по делу (на возмездных условиях) с оплатой согласно тарифам Экспертного учреждения.

Ввиду отсутствия правового регулирования в области внесудебной экспертизы, данное заключение было выполнено в соответствии с 73 ФЗ «О государственной судебно-экспертной деятельности

в Российской Федерации (с изменением на 8 марта 2015 года), согласно которому: «Государственная судебно-экспертная деятельность осуществляется в процессе судопроизводства государственными судебно-экспертными учреждениями и государственными судебными экспертами (далее также - эксперт), состоит в организации и производстве судебной экспертизы».

1.4 СЕРТИФИКАТ КАЧЕСТВА

При подготовке настоящего Заключения эксперт действовал в строгом соответствии с действующим законодательством.

Эксперт заявляет, что он не проводил каких-либо специальных исследований, выходящих за пределы своей профессиональной подготовки.

Заключение было подготовлено экспертом самостоятельно, вне какой-либо зависимости от органа, назначившего экспертизу, и без какого-либо влияния со стороны третьих лиц.

Выводы, содержащиеся в настоящем заключении, являются неотъемлемой частью настоящего заключения и ограничиваются следующими условиями:

- настоящее заключение достоверно в полном объеме, указанном в договоре;
- в процессе обследования специальная экспертиза документов не проводилась;
- ООО «ЭКСПРЕСС-ОЦЕНКА» гарантирует конфиденциальность информации, полученной в процессе экспертизы, за исключением случаев, предусмотренных законодательством Российской Федерации.

1.5 ТЕРМИНЫ И ОПРЕДЕЛЕНИЯ, ИСПОЛЬЗУЕМЫЕ ПРИ ОБСЛЕДОВАНИИ МЕБЕЛИ

Гарнитур мебели – группа мебельных изделий, объединенных художественно-стилистическим и конструктивным признаками, предназначенных для обстановки определенной функциональной зоны помещения.

Набор мебели – группа изделий мебели, согласованных между собой общей архитектурно-художественной задачей обстановки помещений с широкой вариантностью по составу и назначению. Представляет собой комплект для обстановки, оформленный в одном стиле.

Видимые поверхности – наружные и внутренние поверхности, видимые при эксплуатации.

Лицевые поверхности – наружные поверхности изделий мебели, видимые при нормальной эксплуатации, в т.ч. в трансформированном положении изделий.

Фасадные поверхности – передние наружные вертикальные поверхности изделий корпусной мебели.

Эстетические свойства мебели - художественная выразительность, чистота и ясность формы, хорошие пропорции, умелое сочетание различных элементов, органическое сочетание формы и конструкции мебели с назначением, удобством эксплуатации, безопасностью.

Дефект (порок) - 1) каждое отдельное несоответствие продукции установленным требованиям (ГОСТ); 2) изменение первоначальных свойств изделия (поражение) под влиянием негативных факторов, возникающее в сфере производства, обращения, в процессе эксплуатации и проявляющееся в соответствующих признаках.

Дефект скрытый – дефект, для выявления которого в нормативной документации, обязательной для данного вида контроля, не предусмотрены соответствующие правила, методы и средства. Как правило, обнаруживается при эксплуатации товара (изделия).

Дефект значительный – дефект, существенно влияющий на возможность использования товара по назначению, на его качество и длительность эксплуатации, но не является критическим.

Малозначительный дефект - дефект, который существенно не влияет на использование продукции по назначению и ее долговечность.

Критический дефект - дефект, при наличии которого использование продукции по назначению практически невозможно или недопустимо.

Устранимый дефект - дефект, устранение которого технически возможно и экономически целесообразно.

Неустранимый дефект - дефект, устранение которого технически невозможно или экономически нецелесообразно.

Недостаток товара (работы, услуги) - несоответствие товара (работы, услуги) или обязательным требованиям, предусмотренным законом либо в установленном им порядке, или условиям договора (при их отсутствии или неполноте условий обычно предъявляемым требованиям), или целям, для которых товар (работа, услуга) такого рода обычно используется, или целям, о которых продавец (исполнитель) был поставлен в известность потребителем при заключении договора, или образцу и (или) описанию при продаже товара по образцу и (или) по описанию (Федеральный закон «О защите прав потребителей» (в редакции Федерального закона от 9 января 1996 года N 2-ФЗ) (с изменениями на 18 июля 2019 года).

1.6 УСЛОВИЯ. ДОПУЩЕНИЯ. ОГРАНИЧЕНИЯ

Настоящее заключение достоверно лишь в полном объеме и только в целях, указанных в заключении. Отдельные части настоящего заключения, а также приложения к нему не могут рассматриваться раздельно.

ООО «ЭКСПРЕСС-ОЦЕНКА», эксперты, являющиеся его сотрудниками, гарантируют конфиденциальность информации, полученной в процессе проведения экспертизы, за исключением случаев, предусмотренных действующим законодательством Российской Федерации.

При подготовке настоящего заключения эксперты исходят из предположения о действительности информации, содержащейся в представленных документах ООО «ЭКСПРЕСС-ОЦЕНКА», а также эксперты, не несут ответственности в случае, если такая информация, могущая повлиять на выводы экспертов, была искажена кем-либо умышленно или случайно.

При подготовке настоящего заключения эксперты исходят из предположения о полноте представленной информации. Данное допущение означает, что эксперты предприняли все необходимые для получения информации действия в объеме, обычно достаточном, для проведения исследований подобного рода.

ООО «ЭКСПРЕСС-ОЦЕНКА», а также эксперты, не несут ответственности в случае, если необходимая информация, могущая повлиять на выводы экспертов, была кем-либо сокрыта умышленно или случайно. Оценка полученной информации осуществлялась на основе специальных знаний экспертов по предмету экспертизы.

Текст настоящего заключения, таблицы, графики, фотоматериалы и иные его части являются объектами интеллектуальной собственности компании ООО «ЭКСПРЕСС-ОЦЕНКА».

Эксперты гарантируют, что при проведении экспертизы и подготовке настоящего заключения на них не оказывалось какого-либо влияния со стороны заинтересованных лиц и третьих лиц. Эксперты сообщают, что у них отсутствует какая-либо заинтересованность в результатах при проведении настоящей экспертизы.

2. ИССЛЕДОВАТЕЛЬСКАЯ ЧАСТЬ

При проведении экспертизы в квартире № [redacted], находящейся по адресу: г. Москва, ул. [redacted]1, использовались ***визуальный и инструментальный методы обследования.***

Визуальным и органолептическим методами выявлялись видимые дефекты работ при монтаже конструкций встроенных шкафов.

Инструментальным методом уточнялись геометрические размеры элементов конструкций шкафов.

2.1 ПРИБОРЫ, ИСПОЛЬЗОВАННЫЕ ДЛЯ ДИАГНОСТИКИ:

Сведения о приборах и инструментах, использованных при выполнении исследования:	
Линейные и технические средства измерения	**Данные о калибровках и поверках на линейные и технические средства измерения**
- Уровень строительный алюминиевый 1800 мм «Dexell» № 000789	Сертификат калибровки № ДЗЧ-15/3865 от 12.07.2019г.
- Линейка измерительная металлическая 400 мм «Dexell» № 000787	Сертификат калибровки № ДЗЧ-15/3861 от 12.07.2019г.
- Лазерный уровень (нивелир) ADA CUBE 2-360	Свидетельство о поверке RU.C.34.004.A№ 49989/1 срок действия до 18 декабря 2022 г.
- Программный комплекс «ГРАНД – Смета 2020»	Свидетельство № 02128 200 Программный Комплекс «ГРАНД – Смета 2020» от «27» апреля 2020 года.
- Цифровой зеркальный фотоаппарат SonyAlpha A99 (SLT-A99)	Лицензия на ПО входит в комплект поставки техники SONY
- MacBookPro 15 с операционной системой MACOSXELCapitane	Лицензия на ПО входит в комплект поставки техники Apple

2.2 ОПИСАНИЕ И НАЗНАЧЕНИЕ ПРИБОРОВ:

Наименование	**Применение**
Уровень строительный алюминиевый «Dexell»	Уровень - это измерительный прибор, позволяющий обнаружить отклонение поверхности от горизонтали или вертикали. Прибор устойчив на изгиб и кручение. Им можно работать даже в труднодоступных местах. Прибор имеет 2 глазка. Главный плюс уровня в ударопрочной полиакриловой колбе. Уровень изготовлен по системе PLUMBSITE, что даёт возможность работать с колбой как с боковой стороны, так и с фронтальной плоскости.

Линейка измерительная металлическая	Измерительная линейка изготовлена из инструментальной легированной стали. Метрическая шкала выполнена методом травления.
Лазерный уровень (нивелир) ADACUBE 2-360	Выравнивание уровня автоматическое. ADA CUBE 2-360 отличается высокой точностью – погрешность составляет всего 0,3 миллиметра на метр. Для работы при ярком освещении, на улице, есть режим работы с приемником. При включении этого режима дистанция разметки увеличивается с 20 метров до 70.
Sony Alpha A99 (SLT-A99)	Цифровой зеркальный фотоаппарат компании «Sony», флагманская модель семейства SLT. Обладает матрицей размером 36 × 24 мм, соответствующей кадру плёночного формата 135. Технические характеристики: Размер фотосенсора 35,8 × 23,8 мм Разрешение фотосенсора24,0 Мп Диапазон чувствительности ISO 100-25600 (50-102400) Скорость съемки 10 кадров в секунду Диагональ LCD-дисплея 3.

2.3 В ХОДЕ ИССЛЕДОВАНИЯ ПЕРЕД ЭКСПЕРТОМ БЫЛИ ПОСТАВЛЕНЫ НА РАЗРЕШЕНИЕ СЛЕДУЮЩИЕ ВОПРОСЫ:

1. **Присутствуют ли дефекты мебели, допущенные при монтаже кухонного гарнитура по Договору № 20.02.14 Л от «13» февраля 2020г.?**

2. **Присутствуют ли дефекты на фасадной части и конструктивных элементах кухонного гарнитура, которые возникли в результате ненадлежащего использования данного мебельного изделия?**

3. **В случае наличия дефектов на фасадной части и конструктивных элементах кухонного гарнитура, возникших в при надлежащей эксплуатации изделия, какова стоимость их устранения?**

ООО «ЭКСПРЕСС-ОЦЕНКА»
Тел.: +7 (495) 740-37-80
E-mail: mail@ocenkaexp.ru
Сайт: www.ocenkaexp.ru

2.4 МЕСТОПОЛОЖЕНИЕ ОБЪЕКТА ЭКСПЕРТИЗЫ

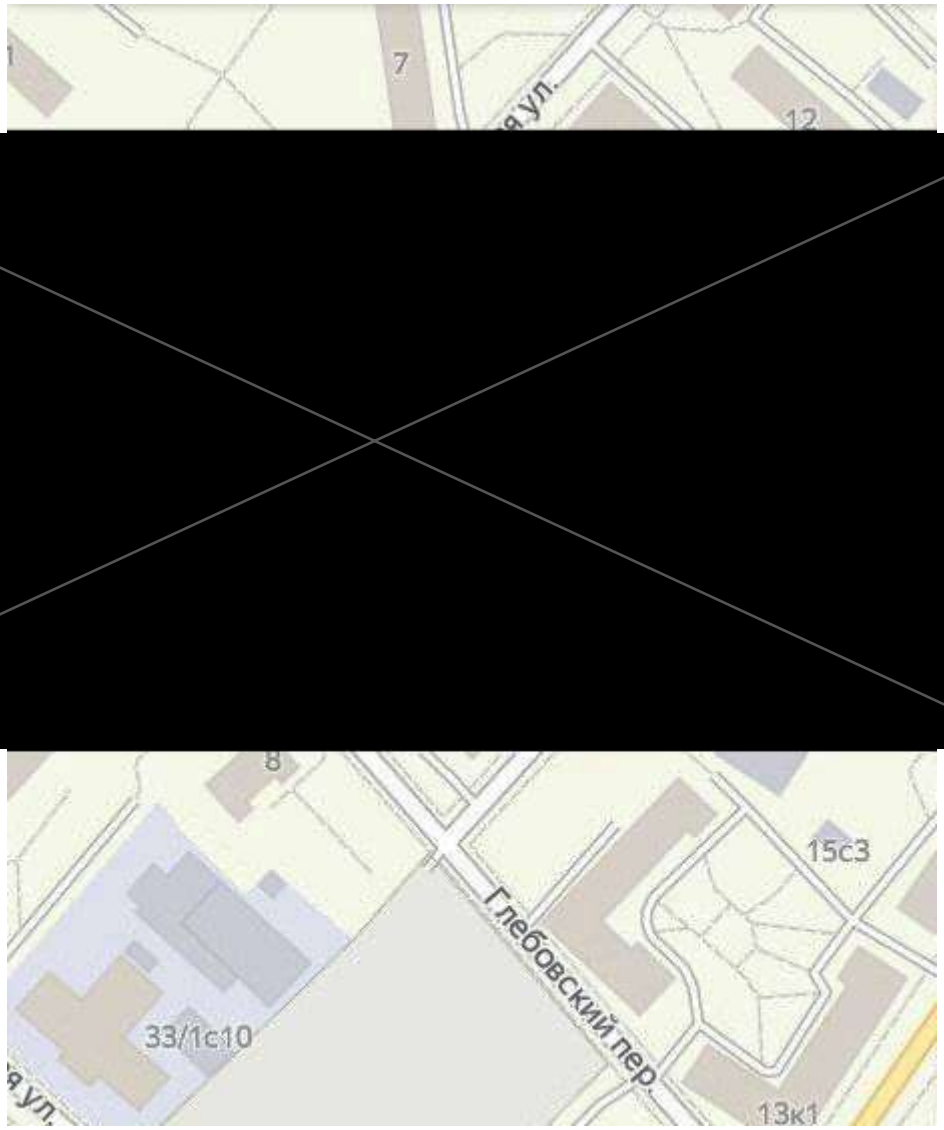

Источник: http://m.gis.ru/moscow/geo

ООО «ЭКСПРЕСС-ОЦЕНКА»
Тел.: +7 (495) 740-37-80
E-mail: mail@ocenkaexp.ru
Сайт: www.ocenkaexp.ru

3. РЕЗУЛЬТАТЫ ИССЛЕДОВАНИЯ

«27» октября 2020 года состоялось обследование объекта экспертизы на определение качества выполненных работ по сборке встроенных шкафов в квартире № [redacted] находящейся по адресу: г. Москва, ул. [redacted], согласно действующим ГОСТ.

Обследование объекта экспертизы проводилось с фиксированием на цифровую камеру Sony.

Обследованию подлежит кухонный гарнитур, выполненный по индивидуальному заказу из ДСП.

Кухонный гарнитур состоит из набора мебельных предметов, предназначается для оформления кухонного пространства в едином стиле (см. фото 1-3). Кухонная мебель представлена в виде навесных и напольных шкафов.

Фото № 1 – общий вид кухонного гарнитура

Фото № 2 – навесные шкафы кухонного гарнитура

Фото № 3 – напольные шкафы кухонного гарнитура

В ходе комплексного визуально-инструментального обследования вышеуказанного объекта экспертизы, экспертом были выявлены и зафиксированы следующие дефекты и нарушения, обнаруженные на поверхностях кухонного гарнитура:

- Наличие отслоений декоративного слоя на фасадах мебели и видимых поверхностях внутреннего пространства навесных и напольных шкафов (см. фото 4 - 73).

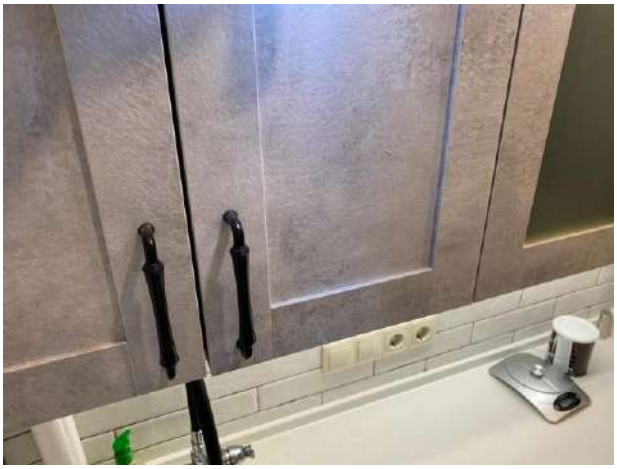

Фото № 4

Фото № 5

Фото № 6

Фото № 7

ООО «ЭКСПРЕСС-ОЦЕНКА»
Тел.: +7 (495) 740-37-80
E-mail: mail@ocenkaexp.ru
Сайт: www.ocenkaexp.ru

Фото № 8

Фото № 9

Фото № 10

Фото № 11

Фото № 12

Фото № 13

ООО «ЭКСПРЕСС-ОЦЕНКА»
Тел.: +7 (495) 740-37-80
E-mail: mail@ocenkaexp.ru
Сайт: www.ocenkaexp.ru

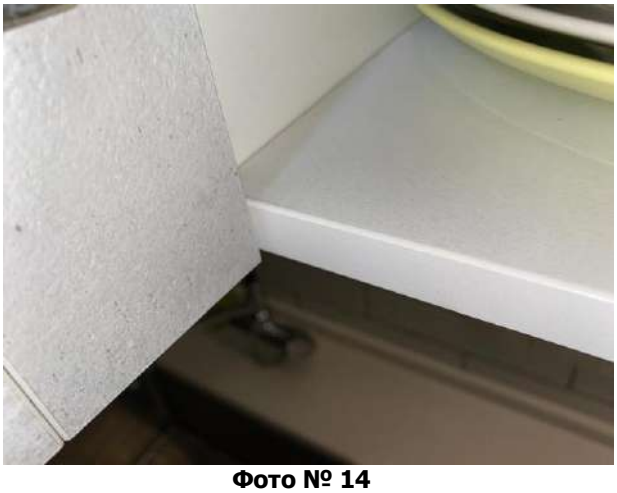

Фото № 14

Фото № 15

Фото № 16

Фото № 17

ООО «ЭКСПРЕСС-ОЦЕНКА»
Тел.: +7 (495) 740-37-80
E-mail: mail@ocenkaexp.ru
Сайт: www.ocenkaexp.ru

Фото № 18

Фото № 19

Фото № 20

Фото № 21

Фото № 22

Фото № 23

ООО «ЭКСПРЕСС-ОЦЕНКА»
Тел.: +7 (495) 740-37-80
E-mail: mail@ocenkaexp.ru
Сайт: www.ocenkaexp.ru

Фото № 24

Фото № 25

Фото № 26

Фото № 27

Фото № 28

Фото № 29

ООО «ЭКСПРЕСС-ОЦЕНКА»
Тел.: +7 (495) 740-37-80
E-mail: mail@ocenkaexp.ru
Сайт: www.ocenkaexp.ru

Фото № 30

Фото № 31

Фото № 32

Фото № 33

Фото № 34

Фото № 35

ООО «ЭКСПРЕСС-ОЦЕНКА»
Тел.: +7 (495) 740-37-80
E-mail: mail@ocenkaexp.ru
Сайт: www.ocenkaexp.ru

Фото № 36

Фото № 37

Фото № 38

Фото № 39

ООО «ЭКСПРЕСС-ОЦЕНКА»
Тел.: +7 (495) 740-37-80
E-mail: mail@ocenkaexp.ru
Сайт: www.ocenkaexp.ru

Фото № 40

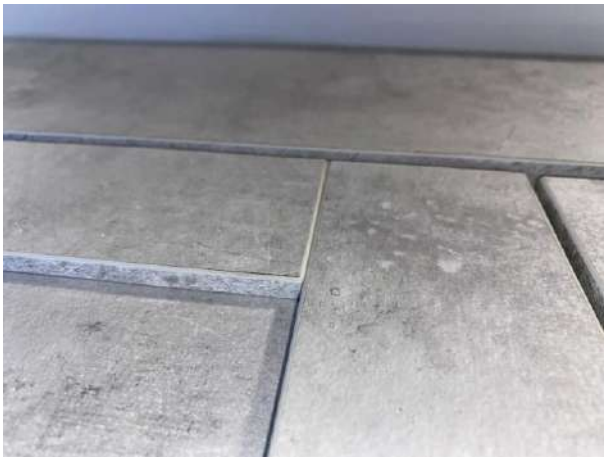

Фото № 41

Фото № 42

Фото № 43

Фото № 44

Фото № 45

ООО «ЭКСПРЕСС-ОЦЕНКА»
Тел.: +7 (495) 740-37-80
E-mail: mail@ocenkaexp.ru
Сайт: www.ocenkaexp.ru

Фото № 46

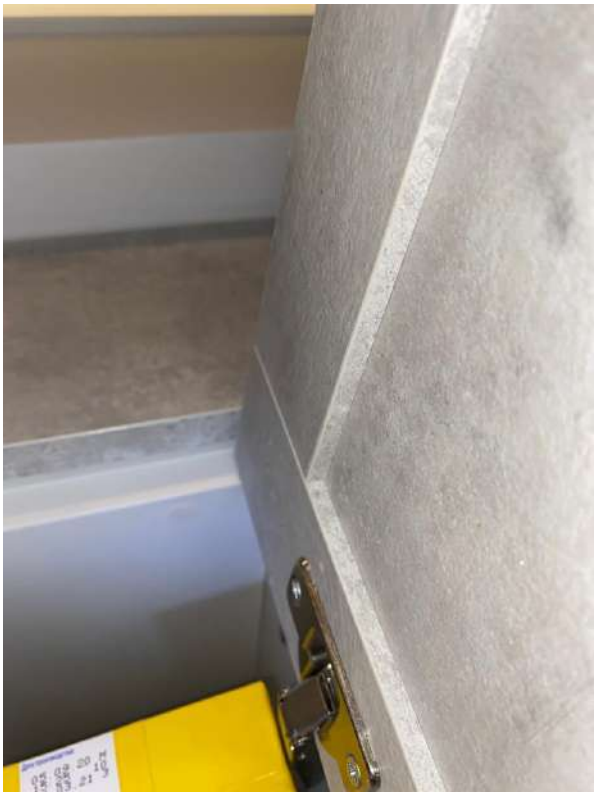

Фото № 47

Фото № 48

Фото № 49

Фото № 50

Фото № 51

ООО «ЭКСПРЕСС-ОЦЕНКА»
Тел.: +7 (495) 740-37-80
E-mail: mail@ocenkaexp.ru
Сайт: www.ocenkaexp.ru

Фото № 52

Фото № 53

Фото № 54

Фото № 55

Фото № 56

Фото № 57

ООО «ЭКСПРЕСС-ОЦЕНКА»
Тел.: +7 (495) 740-37-80
E-mail: mail@ocenkaexp.ru
Сайт: www.ocenkaexp.ru

Фото № 58

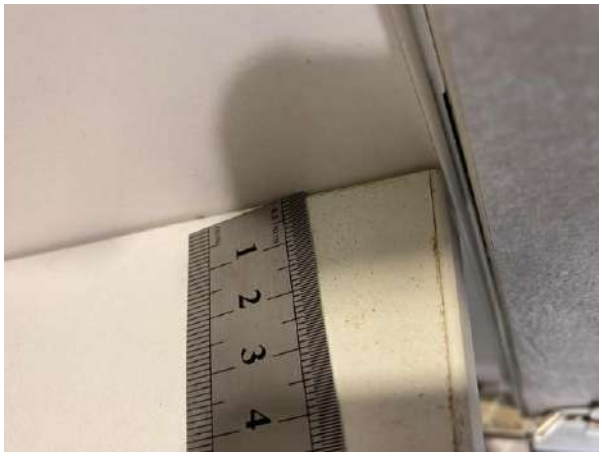
Фото № 59

Фото № 60

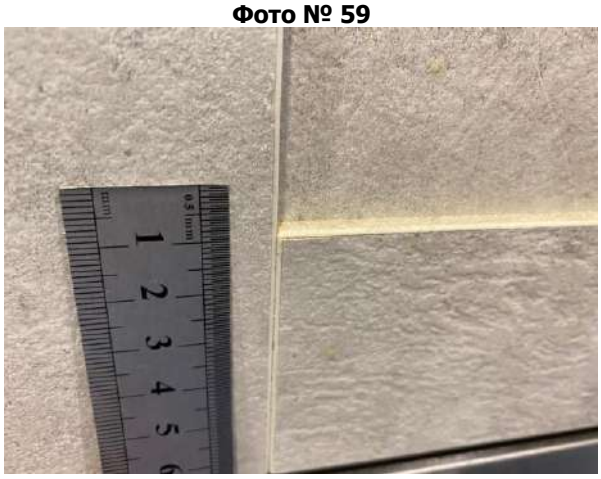
Фото № 61

Фото № 62

Фото № 63

Фото № 64

Фото № 65

ООО «ЭКСПРЕСС-ОЦЕНКА»
Тел.: +7 (495) 740-37-80
E-mail: mail@ocenkaexp.ru
Сайт: www.ocenkaexp.ru

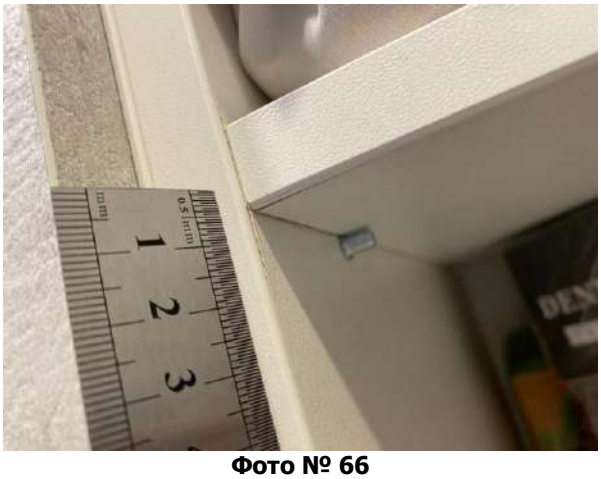

Фото № 66

Фото № 67

Фото № 68

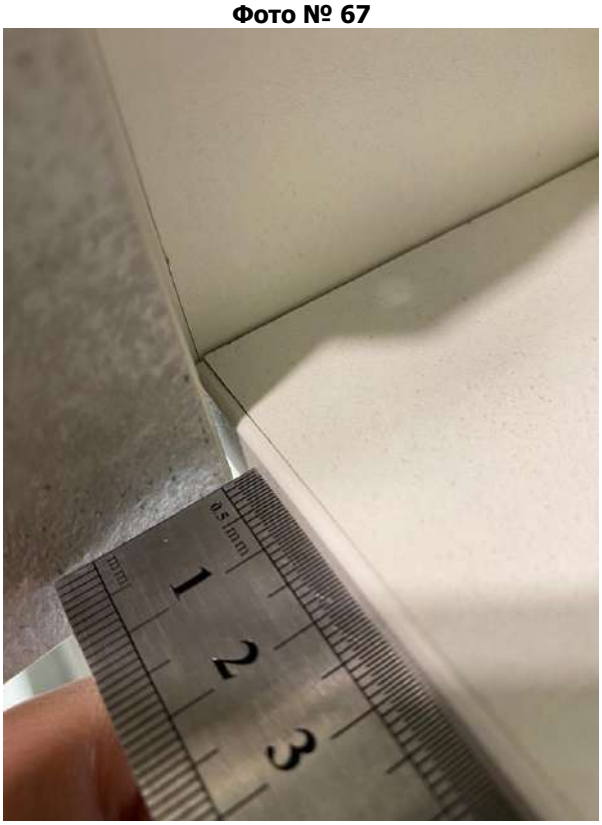

Фото № 69

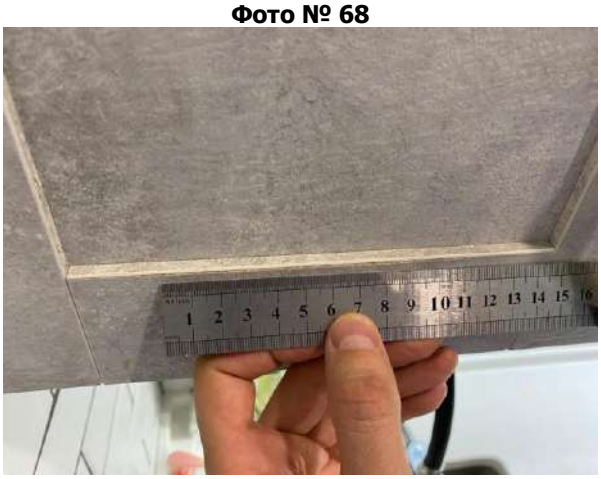

Фото № 70

Фото № 71

Фото № 72

Фото № 73

Согласно **п 5 п.п. 5.2 ГОСТ 16371-2014 «Мебель. Общие технические условия»:**

П.п.п. 5.2.21. *На видимой поверхности мебели не допускаются* ***дефекты по*** *ГОСТ 20400: расхождения полос облицовки, нахлестки, отслоения, пузыри под облицовкой, клеевые пятна, прошлифовка, потертость, загрязнение поверхности, вырывы, вмятины, царапины, трещины, пятна, потеки клея, заусенцы и морщины.*

Согласно ***ГОСТ 20400-2013 «Продукция мебельного производства. Термины и определения»*** *выявленные недостатки считаются неустранимыми и недопустимыми дефектами.*

Наличие отслоений отделочного слоя на поверхностях мебели, изготовленной на основе древесных материалов является результатом неправильной или некачественной обработки деталей.

Таким образом, в результате проведенного исследования установлено, что представленная кухонная мебель, не соответствует техническим требованиям, предъявляемым к качеству данного вида продукции и техническим требованиям, регулируемым **ГОСТ 20400-2013 «Продукция мебельного производства. Термины и определения» и ГОСТ 16371-2014 «Мебель. Общие технические условия»**. Дефекты образовались в процессе производства мебели.

Все предметы мебели имеют дефекты, ухудшающие внешний вид и потребительские свойства изделий, что не соответствует требованиям, предъявляемым к качеству данного вида продукции, и влияет на срок их эксплуатации.

С целью устранения выявленных недостатков необходимо выполнить замену шкафов.

**** Источник используемых правовых норм и правил: Лицензионная правовая база «Техэксперт»***

Таким образом, выявив ряд нарушений и дефектов, допущенных при сборке шкафов, в квартире № 34, находящейся по адресу: г. Москва, ул. Глебовская, д. 8 ак 1, была рассчитана стоимость полного комплекса работ и материалов, необходимых для устранения дефектов в вышеуказанной квартире **(см. Приложение № 4 к настоящему экспертному заключению, в состав которого входит: «Локально-сметный расчет стоимости устранения дефектов по адресу: г. Москва, ул. Глебовская, д. 8 ак 1, квартира № 34»).**

Данный расчет осуществлен согласно лицензионной базе данных «ЕДИНЫЕ СМЕТНЫЕ НОРМАТИВЫ (ЕСН)», включающей Базу данных по Московскому региону к ценам ФЕР-2001 (в редакции 2020г.), в программном комплексе «ГРАНД – Смета 2020».

4. ВЫВОДЫ ПО ЗАКЛЮЧЕНИЮ ЭКСПЕРТА ЭО-0193-20

Отвечая на поставленные перед экспертом вопросы, можно сделать следующие выводы:

1.)	**Присутствуют ли дефекты мебели, допущенные при монтаже кухонного гарнитура по Договору № 20.02.14 Л от «13» февраля 2020г.?**

В ходе комплексного визуально-инструментального обследования, экспертом были выявлены и зафиксированы следующие дефекты, указывающие на несоответствие **ГОСТ 16371-2014 «Мебель. Общие технические условия»**:

- Наличие отслоений декоративного слоя на фасадах мебели и видимых поверхностях внутреннего пространства навесных и напольных шкафов.

Предметы кухонной мебели имеют дефекты, ухудшающие внешний вид и потребительские свойства изделий, также внешний вид мебели не соответствует требованиям, предъявляемым к качеству данного вида продукции и влияет на срок их эксплуатации.

В соответствии **ГОСТ 20400-2013 «Продукция мебельного производства. Термины и определения»** выявленные недостатки считаются неустранимыми и недопустимыми дефектами.

2.)	**Присутствуют ли дефекты на фасадной части и конструктивных элементах кухонного гарнитура, которые возникли в результате ненадлежащего использования данного мебельного изделия?**

Выявленные дефекты не являются результатом ненадлежащего использования мебельного изделия. Отслоения отделочного слоя на поверхностях мебели, изготовленной на основе древесных материалов являются результатом неправильной или некачественной обработки деталей при производстве данного изделия.

3.)	**В случае наличия дефектов на фасадной части и конструктивных элементах кухонного гарнитура, возникших при надлежащей эксплуатации изделия, какова стоимость их устранения?**

По результатам Локально-сметного расчета, осуществленного согласно лицензионной базе данных «ЕДИНЫЕ СМЕТНЫЕ НОРМАТИВЫ (ЕСН)», включающей Базу данных по Московскому региону к ценам ФЕР-2001 (в редакции 2020г.), в программном комплексе «ГРАНД – Смета 2020», итоговая стоимость работ и материалов, необходимая для производства комплекса работ по устранению выявленных дефектов по адресу: г. Москва, ул. [redacted] квартира № [redacted], составляет (с НДС 20%):

137 521 руб. 20 коп. (Сто тридцать семь тысяч пятьсот двадцать один рубль двадцать копеек).

Утверждаю
Генеральный директор
ООО «ЭКСПРЕСС-ОЦЕНКА» _____/Мандрика К.С./

Эксперт _____/Мандрика К.С./

ООО «ЭКСПРЕСС-ОЦЕНКА»
Тел.: +7 (495) 740-37-80
E-mail: mail@ocenkaexp.ru
Сайт: www.ocenkaexp.ru

Приложение № 1 к настоящему экспертному заключению, в состав которого входят: Документы, регламентирующие деятельность Организации и Эксперта

[redacted]

ООО «ЭКСПРЕСС-ОЦЕНКА»
Тел.: +7 (495) 740-37-80
E-mail: mail@ocenkaexp.ru
Сайт: www.ocenkaexp.ru

РОССИЙСКАЯ ФЕДЕРАЦИЯ

Настоящий диплом свидетельствует о том, что

[redacted]

Дата выдачи
30 апреля 2015 года

Секретарь

ООО «ЭКСПРЕСС-ОЦЕНКА»
Тел.: +7 (495) 740-37-80
E-mail: mail@ocenkaexp.ru
Сайт: www.ocenkaexp.ru

СИСТЕМА ДОБРОВОЛЬНОЙ СЕРТИФИКАЦИИ НЕГОСУДАРСТВЕННЫХ СУДЕБНЫХ ЭКСПЕРТОВ

Зарегистрировано в Едином реестре
зарегистрированных систем добровольной сертификации

Регистрационный № **РОСС RU.П1610.04НЯ01** от 22 декабря 2016 г.

"СУДЭКС"

Создатель Системы добровольной сертификации:
Союз лиц, осуществляющих деятельность в сфере судебной экспертизы и судебных экспертных исследований «Палата судебных экспертов имени Ю.Г. Корухова» («СУДЭКС»)
Адрес: 127018, г. Москва, ул. Складочная, д.1 стр.15

Орган по сертификации: **«СУДЭКС»**

СЕРТИФИКАТ СООТВЕТСТВИЯ

№ 010651

Дата внесения в Реестр «12» сентября 2018 г.

Действителен с «12» сентября 2018 г. по «11» сентября 2021 г.

НАСТОЯЩИЙ СЕРТИФИКАТ УДОСТОВЕРЯЕТ, ЧТО

МАНДРИКА КИРИЛЛ СЕРГЕЕВИЧ
Фамилия, Имя, Отчество

СООТВЕТСТВУЕТ ТРЕБОВАНИЯМ СТАНДАРТА ***СТО-НСЭ-2016*** ПРИ ОСУЩЕСТВЛЕНИИ СУДЕБНО-ЭКСПЕРТНОЙ ДЕЯТЕЛЬНОСТИ ПО СУДЕБНО-ЭКСПЕРТНОЙ СПЕЦИАЛЬНОСТИ:

« ИССЛЕДОВАНИЕ СТРОИТЕЛЬНЫХ ОБЪЕКТОВ, ИХ ОТДЕЛЬНЫХ ФРАГМЕНТОВ, ИНЖЕНЕРНЫХ СИСТЕМ, ОБОРУДОВАНИЯ И КОММУНИКАЦИЙ С ЦЕЛЬЮ УСТАНОВЛЕНИЯ ОБЪЕМА, КАЧЕСТВА И СТОИМОСТИ ВЫПОЛНЕННЫХ РАБОТ, ИСПОЛЬЗОВАННЫХ МАТЕРИАЛОВ И ИЗДЕЛИЙ »

ОСНОВАНИЕ ДЛЯ ВЫДАЧИ ИЛИ ПРОДЛЕНИЯ СРОКА ДЕЙСТВИЯ СЕРТИФИКАТА:

Решение Совета Системы от 12.09.2018 г. (Протокол № 39)

М.П.

Руководитель органа
по сертификации

подпись

С.Г. Чижов
инициалы, фамилия

ООО «ЭКСПРЕСС-ОЦЕНКА»
Тел.: +7 (495) 740-37-80
E-mail: mail@ocenkaexp.ru
Сайт: www.ocenkaexp.ru

СИСТЕМА ДОБРОВОЛЬНОЙ СЕРТИФИКАЦИИ НЕГОСУДАРСТВЕННЫХ СУДЕБНЫХ ЭКСПЕРТОВ

Зарегистрировано в Едином реестре
зарегистрированных систем добровольной сертификации

Регистрационный № **РОСС RU.П1610.04НЯ01** от 22 декабря 2016 г.

"СУДЭКС"

Создатель Системы добровольной сертификации:
Союз лиц, осуществляющих деятельность в сфере судебной экспертизы и судебных экспертных исследований «Палата судебных экспертов имени Ю.Г. Корухова» («СУДЭКС»)
Адрес: 127018, г. Москва, ул. Складочная, д.1 стр.15

Орган по сертификации: **«СУДЭКС»**

СЕРТИФИКАТ СООТВЕТСТВИЯ

№ 010652

Дата внесения в Реестр «12» сентября 2018 г.

Действителен с «12» сентября 2018 г. по «11» сентября 2021 г.

НАСТОЯЩИЙ СЕРТИФИКАТ УДОСТОВЕРЯЕТ, ЧТО

МАНДРИКА КИРИЛЛ СЕРГЕЕВИЧ
Фамилия, Имя, Отчество

СООТВЕТСТВУЕТ ТРЕБОВАНИЯМ СТАНДАРТА ***СТО-НСЭ-2016*** ПРИ ОСУЩЕСТВЛЕНИИ СУДЕБНО-ЭКСПЕРТНОЙ ДЕЯТЕЛЬНОСТИ ПО СУДЕБНО-ЭКСПЕРТНОЙ СПЕЦИАЛЬНОСТИ:

« ИССЛЕДОВАНИЯ ПОМЕЩЕНИЙ ЖИЛЫХ, АДМИНИСТРАТИВНЫХ, ПРОМЫШЛЕННЫХ И ИНЫХ ЗДАНИЙ, ПОВРЕЖДЕННЫХ ЗАЛИВОМ (ПОЖАРОМ) С ЦЕЛЬЮ ОПРЕДЕЛЕНИЯ СТОИМОСТИ ИХ ВОССТАНОВИТЕЛЬНОГО РЕМОНТА »

ОСНОВАНИЕ ДЛЯ ВЫДАЧИ ИЛИ ПРОДЛЕНИЯ СРОКА ДЕЙСТВИЯ СЕРТИФИКАТА:

Решение Совета Системы от 12.09.2018 г. (Протокол № 39)

М.П.

Руководитель органа по сертификации — подпись — С.Г. Чижов (инициалы, фамилия)

ООО «ЭКСПРЕСС-ОЦЕНКА»
Тел.: +7 (495) 740-37-80
E-mail: mail@ocenkaexp.ru
Сайт: www.ocenkaexp.ru

"СУДЭКС"

Союз лиц, осуществляющих деятельность в сфере судебной экспертизы
и судебных экспертных исследований

«Палата судебных экспертов имени Ю.Г. Корухова»

УДОСТОВЕРЕНИЕ

О ПОВЫШЕНИИ КВАЛИФИКАЦИИ

Мандрика
Кирилл Сергеевич

прошел (а) обучение по программе повышения квалификации
судебных экспертов в объеме 104 учебных часов:

16.4 « ИССЛЕДОВАНИЕ ПРОЕКТНОЙ ДОКУМЕНТАЦИИ, СТРОИТЕЛЬНЫХ ОБЪЕКТОВ В ЦЕЛЯХ УСТАНОВЛЕНИЯ ИХ СООТВЕТСТВИЯ ТРЕБОВАНИЯМ СПЕЦИАЛЬНЫХ ПРАВИЛ. ОПРЕДЕЛЕНИЕ ТЕХНИЧЕСКОГО СОСТОЯНИЯ, ПРИЧИН, УСЛОВИЙ, ОБСТОЯТЕЛЬСТВ И МЕХАНИЗМА РАЗРУШЕНИЯ СТРОИТЕЛЬНЫХ ОБЪЕКТОВ, ЧАСТИЧНОЙ ИЛИ ПОЛНОЙ УТРАТЫ ИМИ СВОИХ ФУНКЦИОНАЛЬНЫХ, ЭКСПЛУАТАЦИОННЫХ, ЭСТЕТИЧЕСКИХ И ДРУГИХ СВОЙСТВ »

В период с 30 августа 2018 г. по 12 сентября 2018 г.

Регистрационный номер
4168/18

Генеральный директор
«СУДЭКС» _____ С.Е. Киселев
подпись инициалы, фамилия

Секретарь _____ А.В. Швецова
подпись инициалы, фамилия

город Москва

М.П.

ПАЛАТА СУДЕБНЫХ ЭКСПЕРТОВ МОСКВА

Удостоверение является документом о повышении квалификации
Лицензия на право осуществления образовательной деятельности № 038022 от 15 ноября 2016 г.,
выданная Департаментом образования города Москвы, срок действия – бессрочно

ООО «ЭКСПРЕСС-ОЦЕНКА»
Тел.: +7 (495) 740-37-80
E-mail: mail@ocenkaexp.ru
Сайт: www.ocenkaexp.ru

"СУДЭКС"

Союз лиц, осуществляющих деятельность в сфере судебной экспертизы
и судебных экспертных исследований

«Палата судебных экспертов имени Ю.Г. Корухова»

УДОСТОВЕРЕНИЕ

О ПОВЫШЕНИИ КВАЛИФИКАЦИИ

Мандрика
Кирилл Сергеевич

прошел (а) обучение по программе повышения квалификации
судебных экспертов в объеме 104 учебных часов:

16.5 « ИССЛЕДОВАНИЕ СТРОИТЕЛЬНЫХ ОБЪЕКТОВ, ИХ ОТДЕЛЬНЫХ ФРАГМЕНТОВ, ИНЖЕНЕРНЫХ СИСТЕМ, ОБОРУДОВАНИЯ И КОММУНИКАЦИЙ С ЦЕЛЬЮ УСТАНОВЛЕНИЯ ОБЪЕМА, КАЧЕСТВА И СТОИМОСТИ ВЫПОЛНЕННЫХ РАБОТ, ИСПОЛЬЗОВАННЫХ МАТЕРИАЛОВ И ИЗДЕЛИЙ »

В период с 30 августа 2018 г. по 12 сентября 2018 г.

Регистрационный номер
4169/18

Генеральный директор «СУДЭКС» _____ (подпись) С.Е. Киселев (инициалы, фамилия)

Секретарь _____ (подпись) А.В. Швецова (инициалы, фамилия)

город Москва

М.П.

ПАЛАТА СУДЕБНЫХ ЭКСПЕРТОВ МОСКВА

Удостоверение является документом о повышении квалификации
Лицензия на право осуществления образовательной деятельности № 038022 от 15 ноября 2016 г., выданная Департаментом образования города Москвы, срок действия – бессрочно

ООО «ЭКСПРЕСС-ОЦЕНКА»
Тел.: +7 (495) 740-37-80
E-mail: mail@ocenkaexp.ru
Сайт: www.ocenkaexp.ru

"СУДЭКС"

Союз лиц, осуществляющих деятельность в сфере судебной экспертизы
и судебных экспертных исследований

«Палата судебных экспертов имени Ю.Г. Корухова»

УДОСТОВЕРЕНИЕ

О ПОВЫШЕНИИ КВАЛИФИКАЦИИ

Мандрика
Кирилл Сергеевич

прошел (а) обучение по программе повышения квалификации
судебных экспертов в объеме 104 учебных часов:

16.6 « ИССЛЕДОВАНИЯ ПОМЕЩЕНИЙ ЖИЛЫХ, АДМИНИСТРАТИВНЫХ, ПРОМЫШЛЕННЫХ И ИНЫХ ЗДАНИЙ, ПОВРЕЖДЕННЫХ ЗАЛИВОМ (ПОЖАРОМ) С ЦЕЛЬЮ ОПРЕДЕЛЕНИЯ СТОИМОСТИ ИХ ВОССТАНОВИТЕЛЬНОГО РЕМОНТА »

В период с 30 августа 2018 г. по 12 сентября 2018 г.

Регистрационный номер
4170/18

Генеральный директор «СУДЭКС» _____ (подпись) С.Е. Киселев (инициалы, фамилия)

Секретарь _____ (подпись) А.В. Швецова (инициалы, фамилия)

город Москва

М.П.

ПАЛАТА СУДЕБНЫХ ЭКСПЕРТОВ МОСКВА

Удостоверение является документом о повышении квалификации
Лицензия на право осуществления образовательной деятельности № 038022 от 15 ноября 2016 г.,
выданная Департаментом образования города Москвы, срок действия – бессрочно

ООО «ЭКСПРЕСС-ОЦЕНКА»
Тел.: +7 (495) 740-37-80
E-mail: mail@ocenkaexp.ru
Сайт: www.ocenkaexp.ru

СИСТЕМА ДОБРОВОЛЬНОЙ СЕРТИФИКАЦИИ НЕГОСУДАРСТВЕННЫХ СУДЕБНЫХ ЭКСПЕРТОВ

Зарегистрировано в Едином реестре
зарегистрированных систем добровольной сертификации

Регистрационный № **РОСС RU.П1610.04НЯ01** от 22 декабря 2016 г.

"СУДЭКС"

Создатель Системы добровольной сертификации:
Союз лиц, осуществляющих деятельность в сфере судебной экспертизы и судебных экспертных исследований «Палата судебных экспертов имени Ю.Г. Корухова» («СУДЭКС»)
Адрес: 127018, г. Москва, ул. Складочная, д.1 стр.15

Орган по сертификации: **«СУДЭКС»**

СЕРТИФИКАТ СООТВЕТСТВИЯ

№ 010650

Дата внесения в Реестр «12» сентября 2018 г.

Действителен с «12» сентября 2018 г. по «11» сентября 2021 г.

НАСТОЯЩИЙ СЕРТИФИКАТ УДОСТОВЕРЯЕТ, ЧТО

МАНДРИКА КИРИЛЛ СЕРГЕЕВИЧ
Фамилия, Имя, Отчество

СООТВЕТСТВУЕТ ТРЕБОВАНИЯМ СТАНДАРТА ***СТО-НСЭ-2016*** ПРИ ОСУЩЕСТВЛЕНИИ СУДЕБНО-ЭКСПЕРТНОЙ ДЕЯТЕЛЬНОСТИ ПО СУДЕБНО-ЭКСПЕРТНОЙ СПЕЦИАЛЬНОСТИ:

«ИССЛЕДОВАНИЕ ПРОЕКТНОЙ ДОКУМЕНТАЦИИ, СТРОИТЕЛЬНЫХ ОБЪЕКТОВ В ЦЕЛЯХ УСТАНОВЛЕНИЯ ИХ СООТВЕТСТВИЯ ТРЕБОВАНИЯМ СПЕЦИАЛЬНЫХ ПРАВИЛ. ОПРЕДЕЛЕНИЕ ТЕХНИЧЕСКОГО СОСТОЯНИЯ, ПРИЧИН, УСЛОВИЙ, ОБСТОЯТЕЛЬСТВ И МЕХАНИЗМА РАЗРУШЕНИЯ СТРОИТЕЛЬНЫХ ОБЪЕКТОВ, ЧАСТИЧНОЙ ИЛИ ПОЛНОЙ УТРАТЫ ИМИ СВОИХ ФУНКЦИОНАЛЬНЫХ, ЭКСПЛУАТАЦИОННЫХ, ЭСТЕТИЧЕСКИХ И ДРУГИХ СВОЙСТВ»

ОСНОВАНИЕ ДЛЯ ВЫДАЧИ ИЛИ ПРОДЛЕНИЯ СРОКА ДЕЙСТВИЯ СЕРТИФИКАТА:

Решение Совета Системы от 12.09.2018 г. (Протокол № 39)

М.П. "СУДЭКС" СОЮЗ • МОСКВА

Руководитель органа по сертификации _____ С.Г. Чижов
подпись *инициалы, фамилия*

ООО «ЭКСПРЕСС-ОЦЕНКА»
Тел.: +7 (495) 740-37-80
E-mail: mail@ocenkaexp.ru
Сайт: www.ocenkaexp.ru

АНО ДПО «МассПросвет»

Лицензия Департамента образования города Москвы №036713 от 29 октября 2015 г.

УДОСТОВЕРЕНИЕ

О ПОВЫШЕНИИ КВАЛИФИКАЦИИ

771801090857

Удостоверение является документом установленного образца

Регистрационный номер

17116

Город

Москва

Дата выдачи

19 марта 2017 г.

Настоящее удостоверение свидетельствует о том, что

Мандрика Ирина Сергеевна

в период с 11 марта 2017 г. по 19 марта 2017 г.

прошел(а) повышение квалификации в (на)

Автономной некоммерческой организации дополнительного профессионального образования «МассПросвет»

по дополнительной профессиональной программе

«Основы сметного дела и ценообразования в строительстве» и

«Составление сметной документации с использованием ПК "Smeta.RU"»

в объёме

72 академических часа

М.П. Руководитель *Сатунов Д. В.*

Секретарь *Баскол В. Л.*

ООО «ЭКСПРЕСС-ОЦЕНКА»
Тел.: +7 (495) 740-37-80
E-mail: mail@ocenkaexp.ru
Сайт: www.ocenkaexp.ru

СВИДЕТЕЛЬСТВО № **02128 200**

Пользователь: ЭКСПРЕСС-ОЦЕНКА ООО

ИНН Пользователя: 7751017787

Данное Свидетельство подтверждает законность использования Пользователем программы для ЭВМ:

Программный комплекс "ГРАНД-Смета 2020"

Пользователем является одно юридическое или физическое лицо.
Пользователю запрещается передача программы для ЭВМ третьим лицам, в том числе, во временное пользование.

Дата выдачи: 27.04.2020

Общество с ограниченной ответственностью "Гранд-Саратов"
Директор

_____/Лесик Э.Е./

М.П.

Р 64Срт0255

ООО «ЭКСПРЕСС-ОЦЕНКА»
Тел.: +7 (495) 740-37-80
E-mail: mail@ocenkaexp.ru
Сайт: www.ocenkaexp.ru

УТВЕРЖДЕНА
приказом Федеральной службы
по экологическому, технологическому
и атомному надзору
от 4 марта 2019 г. N 86

ВЫПИСКА ИЗ РЕЕСТРА ЧЛЕНОВ САМОРЕГУЛИРУЕМОЙ ОРГАНИЗАЦИИ

«15» января 2020 г. №00000000000000000000000066

Ассоциация проектировщиков саморегулируемая организация «Объединение проектных организаций «ЭкспертПроект»

(Ассоциация СРО «ЭкспертПроект»)

СРО, основанные на членстве лиц, осуществляющих **подготовку проектной документации**

107078, г. Москва, пер. Орликов, д. 4, этаж 3, http://сропроект.рф, sro299@mail.ru

Регистрационный номер в государственном реестре саморегулируемых организаций

СРО-П-182-02042013

выдана Обществу с ограниченной ответственностью «ЭКСПРЕСС-ОЦЕНКА»

Наименование	Сведения
1. Сведения о члене саморегулируемой организации:	
1.1. Полное и (в случае, если имеется) сокращенное наименование юридического лица или фамилия, имя, (в случае, если имеется) отчество индивидуального предпринимателя	Общество с ограниченной ответственностью «ЭКСПРЕСС-ОЦЕНКА» (ООО «ЭКСПРЕСС-ОЦЕНКА»)
1.2. Идентификационный номер налогоплательщика (ИНН)	7751017787
1.3. Основной государственный регистрационный номер (ОГРН) или основной государственный регистрационный номер индивидуального предпринимателя (ОГРНИП)	1167746215658
1.4. Адрес места нахождения юридического лица	142172, г. Москва, г. Щербинка, туп. Бутовский, д. 3, стр. 2, офис 1
1.5. Место фактического осуществления деятельности (только для индивидуального предпринимателя)	---
2. Сведения о членстве индивидуального предпринимателя или юридического лица в саморегулируемой организации:	
2.1. Регистрационный номер члена в реестре членов саморегулируемой организации	1334
2.2. Дата регистрации юридического лица или индивидуального предпринимателя в реестре членов саморегулируемой организации (число, месяц, год)	15 января 2020 г.
2.3. Дата (число, месяц, год) и номер решения о приеме в члены саморегулируемой организации	15 января 2020 г., №670
2.4. Дата вступления в силу решения о приеме в члены саморегулируемой организации (число, месяц, год)	15 января 2020 г.
2.5. Дата прекращения членства в саморегулируемой организации (число, месяц, год)	---
2.6. Основания прекращения членства в саморегулируемой организации	---
3. Сведения о наличии у члена саморегулируемой организации права выполнения работ:	
3.1. Дата, с которой член саморегулируемой организации имеет право выполнять инженерные изыскания, осуществлять **подготовку проектной документации**, строительство, реконструкцию, капитальный ремонт, снос объектов капитального строительства по договору подряда на выполнение инженерных изысканий, **подготовку проектной документации**, по договору строительного подряда, по договору подряда на осуществление сноса (нужное выделить):	

Наименование		Сведения
в отношении объектов капитального строительства (кроме особо опасных, технически сложных и уникальных объектов, объектов использования атомной энергии)	в отношении особо опасных, технически сложных и уникальных объектов капитального строительства (кроме объектов использования атомной энергии)	в отношении объектов использования атомной энергии
15 января 2020 г.	---	---

3.2. Сведения об уровне ответственности члена саморегулируемой организации по обязательствам по договору подряда на выполнение инженерных изысканий, **подготовку проектной документации**, по договору строительного подряда, по договору подряда на осуществление сноса, и стоимости работ по одному договору, в соответствии с которым указанным членом внесен взнос в компенсационный фонд возмещения вреда (нужное выделить):

а) первый	Есть	стоимость работ по договору не превышает 25 000 000 рублей
б) второй	---	стоимость работ по договору не превышает 50 000 000 рублей
в) третий	---	стоимость работ по договору не превышает 300 000 000 рублей
г) четвертый	---	стоимость работ по договору составляет 300 000 000 рублей и более
д) пятый	---	---
е) простой	---	---

3.3. Сведения об уровне ответственности члена саморегулируемой организации по обязательствам по договору подряда на выполнение инженерных изысканий, **подготовку проектной документации**, по договору строительного подряда, по договору подряда на осуществление сноса, заключенным с использованием конкурентных способов заключения договоров, и предельному размеру обязательств по таким договорам, в соответствии с которым указанным членом внесен взнос в компенсационный фонд обеспечения договорных обязательств (нужное выделить):

а) первый	Есть	предельный размер обязательств по договорам не превышает 25 000 000 рублей
б) второй	---	предельный размер обязательств по договорам не превышает 50 000 000 рублей
в) третий	---	предельный размер обязательств по договорам не превышает 300 000 000 рублей
г) четвертый	---	предельный размер обязательств по договорам составляет 300 000 000 рублей и более
д) пятый	---	---

4. Сведения о приостановлении права выполнять инженерные изыскания, осуществлять **подготовку проектной документации**, строительство, реконструкцию, капитальный ремонт, снос объектов капитального строительства:

4.1. Дата, с которой приостановлено право выполнения работ (число, месяц, год)	---
4.2. Срок, на который приостановлено право выполнения работ	---

Генеральный директор (подпись) М.Ф. Гамов

М.П.

ООО «ЭКСПРЕСС-ОЦЕНКА»
Тел.: +7 (495) 740-37-80
E-mail: mail@ocenkaexp.ru
Сайт: www.ocenkaexp.ru

УТВЕРЖДЕНА
приказом Федеральной службы
по экологическому, технологическому
и атомному надзору
от 4 марта 2019 г. N 86

ВЫПИСКА ИЗ РЕЕСТРА ЧЛЕНОВ САМОРЕГУЛИРУЕМОЙ ОРГАНИЗАЦИИ

«25» октября 2019 г. №0000000000000000000004714

Ассоциация Саморегулируемая организация «МежРегионИзыскания»
(Ассоциация СРО «МРИ»)

СРО, основанные на членстве лиц, выполняющих инженерные изыскания

190000, г. Санкт-Петербург, переулок Гривцова, дом 4, корпус 2, лит А, 3 этаж, офис 62, http://sro-mri.ru, info@sro-mri.ru

Регистрационный номер в государственном реестре саморегулируемых организаций
СРО-И-035-26102012

выдана Обществу с ограниченной ответственностью «ЭКСПРЕСС-ОЦЕНКА»

Наименование	Сведения
1. Сведения о члене саморегулируемой организации:	
1.1. Полное и (в случае, если имеется) сокращенное наименование юридического лица или фамилия, имя, (в случае, если имеется) отчество индивидуального предпринимателя	Общество с ограниченной ответственностью «ЭКСПРЕСС-ОЦЕНКА» (ООО «ЭКСПРЕСС-ОЦЕНКА»)
1.2. Идентификационный номер налогоплательщика (ИНН)	7751017787
1.3. Основной государственный регистрационный номер (ОГРН) или основной государственный регистрационный номер индивидуального предпринимателя (ОГРНИП)	1167746215658
1.4. Адрес места нахождения юридического лица	142172, РОССИЯ, г. Москва, г. Щербинка, ул. Тупик Бутовский, д. 3, стр. 2, оф. 1
1.5. Место фактического осуществления деятельности (только для индивидуального предпринимателя)	---
2. Сведения о членстве индивидуального предпринимателя или юридического лица в саморегулируемой организации:	
2.1. Регистрационный номер члена в реестре членов саморегулируемой организации	1822
2.2. Дата регистрации юридического лица или индивидуального предпринимателя в реестре членов саморегулируемой организации (число, месяц, год)	25 октября 2019 г.
2.3. Дата (число, месяц, год) и номер решения о приеме в члены саморегулируемой организации	25 октября 2019 г., №43-05-ПП/19

Наименование	Сведения
2.4. Дата вступления в силу решения о приеме в члены саморегулируемой организации (число, месяц, год)	25 октября 2019 г.
2.5. Дата прекращения членства в саморегулируемой организации (число, месяц, год)	---
2.6. Основания прекращения членства в саморегулируемой организации	---

3. Сведения о наличии у члена саморегулируемой организации права выполнения работ:

3.1. Дата, с которой член саморегулируемой организации имеет право **выполнять инженерные изыскания**, осуществлять подготовку проектной документации, строительство, реконструкцию, капитальный ремонт, снос объектов капитального строительства по договору подряда на **выполнение инженерных изысканий**, подготовку проектной документации, по договору строительного подряда, по договору подряда на осуществление сноса (нужное выделить):

в отношении объектов капитального строительства (кроме особо опасных, технически сложных и уникальных объектов, объектов использования атомной энергии)	в отношении особо опасных, технически сложных и уникальных объектов капитального строительства (кроме объектов использования атомной энергии)	в отношении объектов использования атомной энергии
25 октября 2019 г.	---	---

3.2. Сведения об уровне ответственности члена саморегулируемой организации по обязательствам по договору подряда на **выполнение инженерных изысканий**, подготовку проектной документации, по договору строительного подряда, по договору подряда на осуществление сноса, и стоимости работ по одному договору, в соответствии с которым указанным членом внесен взнос в компенсационный фонд возмещения вреда (нужное выделить):

а) первый	Есть	стоимость работ по договору не превышает 25 000 000 рублей
б) второй	---	стоимость работ по договору не превышает 50 000 000 рублей
в) третий	---	стоимость работ по договору не превышает 300 000 000 рублей
г) четвертый	---	стоимость работ по договору составляет 300 000 000 рублей и более
д) пятый	---	---
е) простой	---	---

3.3. Сведения об уровне ответственности члена саморегулируемой организации по обязательствам по договору подряда на **выполнение инженерных изысканий**, подготовку проектной документации, по договору строительного подряда, по договору подряда на осуществление сноса, заключенным с использованием конкурентных способов заключения договоров, и предельному размеру обязательств по таким договорам, в соответствии с которым указанным членом внесен взнос в компенсационный фонд обеспечения договорных обязательств (нужное выделить):

ООО «ЭКСПРЕСС-ОЦЕНКА»
Тел.: +7 (495) 740-37-80
E-mail: mail@ocenkaexp.ru
Сайт: www.ocenkaexp.ru

Наименование		Сведения
а) первый	Есть	предельный размер обязательств по договорам не превышает 25 000 000 рублей
б) второй	---	предельный размер обязательств по договорам не превышает 50 000 000 рублей
в) третий	---	предельный размер обязательств по договорам не превышает 300 000 000 рублей
г) четвертый	---	предельный размер обязательств по договорам составляет 300 000 000 рублей и более
д) пятый	---	---
4. Сведения о приостановлении права **выполнять инженерные изыскания**, осуществлять подготовку проектной документации, строительство, реконструкцию, капитальный ремонт, снос объектов капитального строительства:		
4.1. Дата, с которой приостановлено право выполнения работ (число, месяц, год)		---
4.2. Срок, на который приостановлено право выполнения работ		---

Исполнительный директор _____ (подпись) А.Ю. Базаров

М.П.

Приложение № 2 к настоящему экспертному заключению, в состав которого входят: Поверки и сертификаты на оборудование для диагностики при проведении технического обследования

ФГУП «ВНИИМС»
наименование испытательного органа РСК
РЕГИОНАЛЬНЫЙ МЕТРОЛОГИЧЕСКИЙ ЦЕНТР «КАЛИБРОН»
Свидетельство о регистрации в РСК №001199, действительно до 18.10.2023
Общество с ограниченной ответственностью
111524, г. Москва, ул. Электродная д.2, стр.23
Тел./факс (495)796-92-75; (499)707-09-88

ФГУП «ВНИИМС»
наименование испытательного органа РСК
РЕГИОНАЛЬНЫЙ МЕТРОЛОГИЧЕСКИЙ ЦЕНТР «КАЛИБРОН»
Свидетельство о регистрации в РСК №001199, действительно до 18.10.2023
Общество с ограниченной ответственностью
111524, г. Москва, ул. Электродная д.2, стр.23
Тел./факс (495)796-92-75; (499)707-09-88

[redacted]

ЗТМС.411600.001 МП

ИНТЕРВАЛ МЕЖДУ ПОВЕРКАМИ **2 года**

Свидетельство об утверждении типа переоформлено и продлено приказом Федерального агентства по техническому регулированию и метрологии от **18 декабря 2017 г. № 2856**

Описание типа средств измерений является обязательным приложением к настоящему свидетельству.

Заместитель Руководителя Федерального агентства — С.С.Голубев

«.....» ..... 2017 г.

Серия СИ — № 040075

ООО «ЭКСПРЕСС-ОЦЕНКА»
Тел.: +7 (495) 740-37-80
E-mail: mail@ocenkaexp.ru
Сайт: www.ocenkaexp.ru

Приложение № 3 к настоящему экспертному заключению, в состав которого входят: Документы, предоставленные Заказчиком.

- ✓ **Копия паспорта заказчика экспертизы.**
- ✓ **Копия Договора № 20.02.14 Л от «13» февраля 2020г.**
- ✓ **Копия телеграммы о проведении экспертизы.**

Копия паспорта заказчика экспертизы.

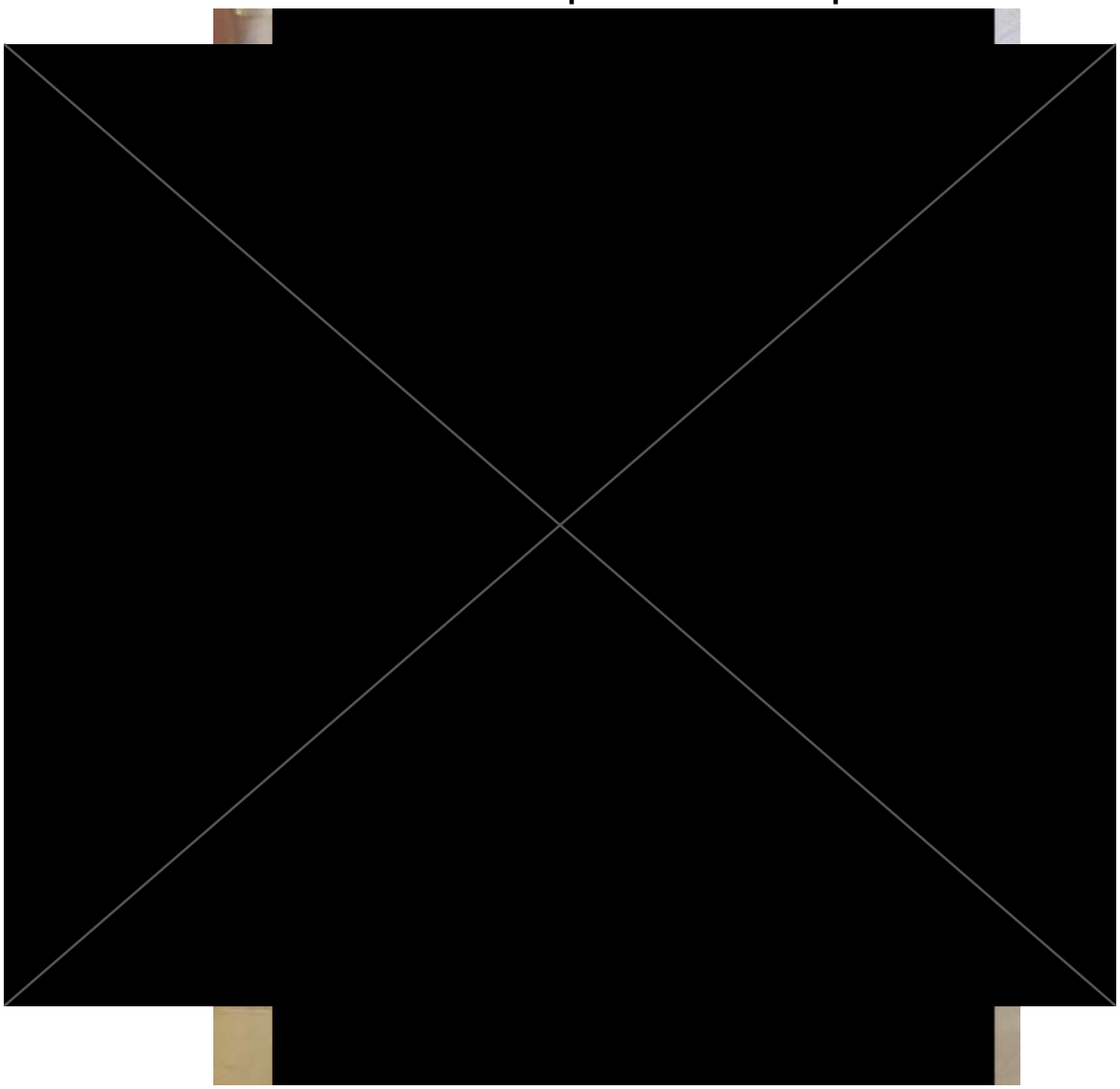

ООО «ЭКСПРЕСС-ОЦЕНКА»
Тел.: +7 (495) 740-37-80
E-mail: mail@ocenkaexp.ru
Сайт: www.ocenkaexp.ru

Копия Договора № 20.02.14 Л от «13» февраля 2020г.

[redacted]

4.7. Остаток к оплате, составляющий: 0

выплачивается Клиентом при подписании акта приема-передачи Товара после полного монтажа изделия.

ООО «ЭКСПРЕСС-ОЦЕНКА»
Тел.: +7 (495) 740-37-80
E-mail: mail@ocenkaexp.ru
Сайт: www.ocenkaexp.ru

[redacted]

ООО «ЭКСПРЕСС-ОЦЕНКА»
Тел.: +7 (495) 740-37-80
E-mail: mail@ocenkaexp.ru
Сайт: www.ocenkaexp.ru

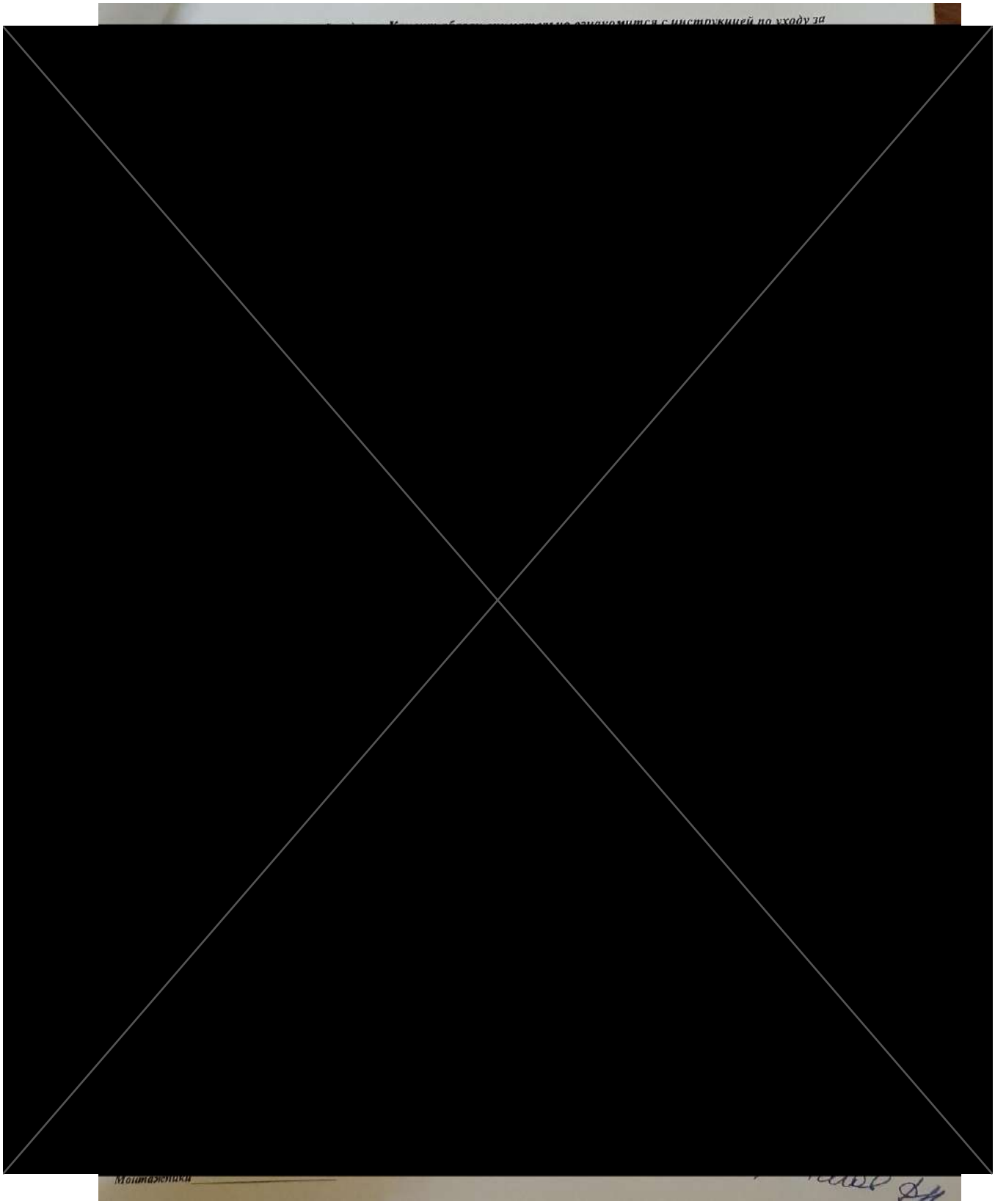

ООО «ЭКСПРЕСС-ОЦЕНКА»
Тел.: +7 (495) 740-37-80
E-mail: mail@ocenkaexp.ru
Сайт: www.ocenkaexp.ru

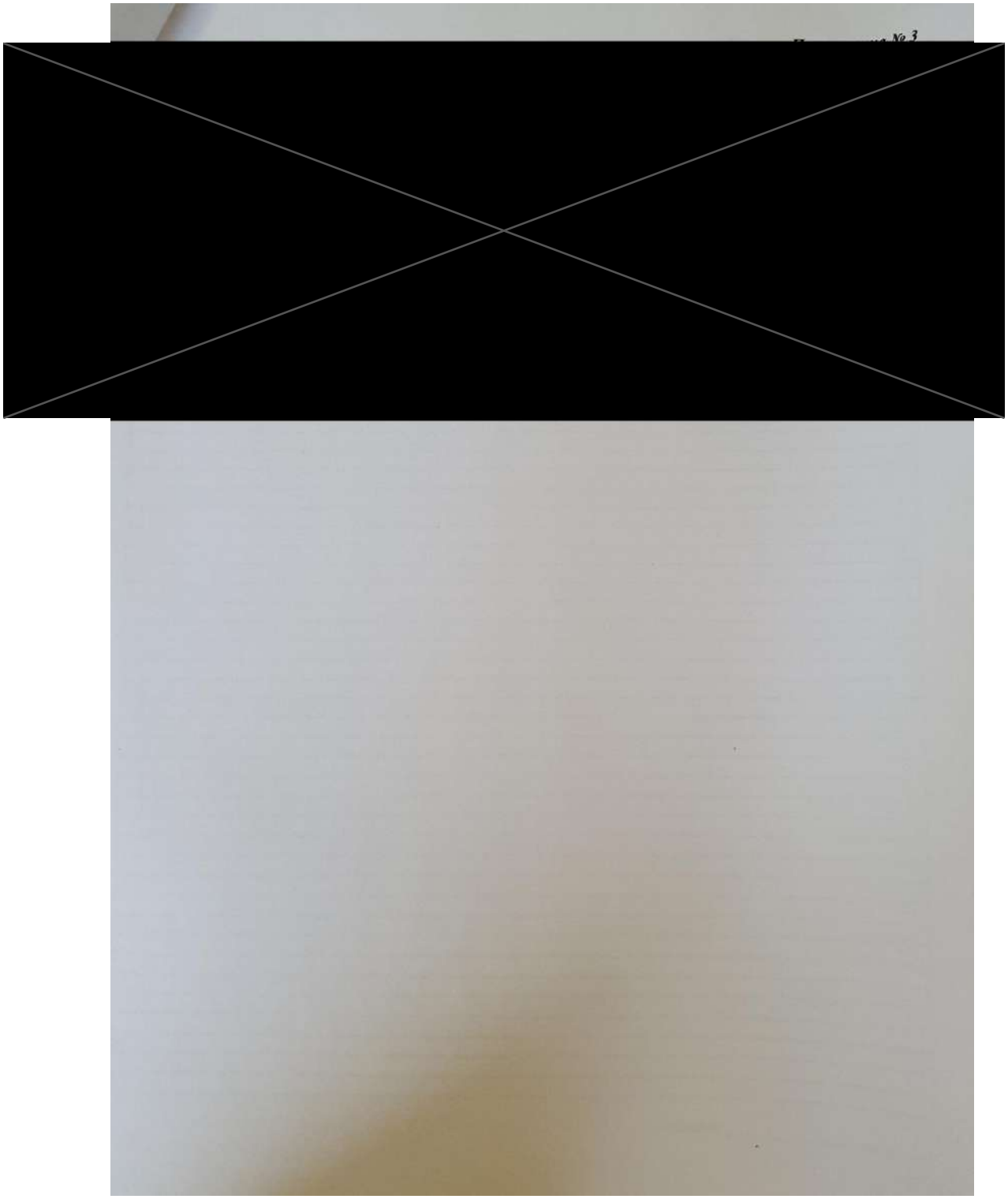

ООО «ЭКСПРЕСС-ОЦЕНКА»
Тел.: +7 (495) 740-37-80
E-mail: mail@ocenkaexp.ru
Сайт: www.ocenkaexp.ru

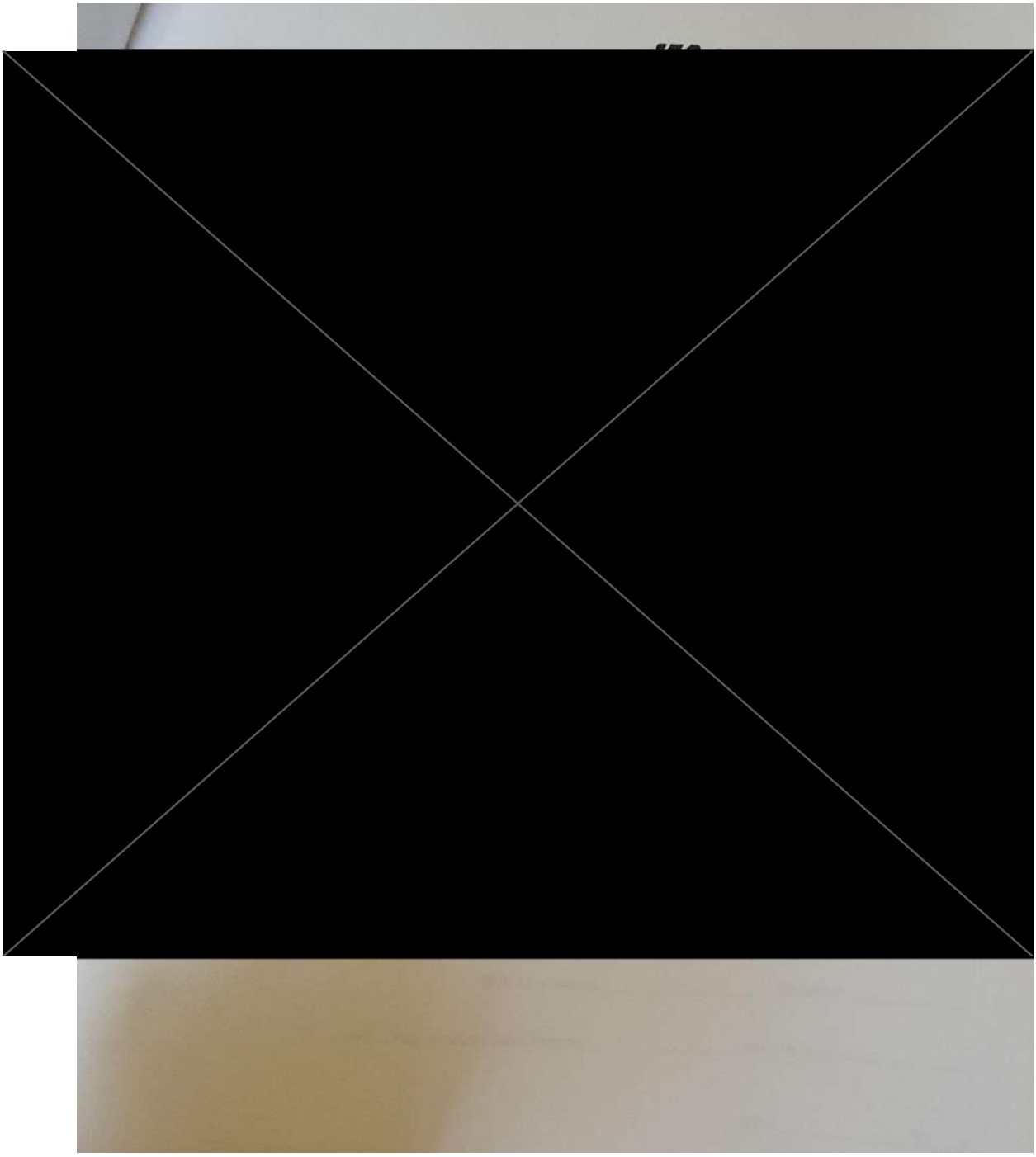

ООО «ЭКСПРЕСС-ОЦЕНКА»
Тел.: +7 (495) 740-37-80
E-mail: mail@ocenkaexp.ru
Сайт: www.ocenkaexp.ru

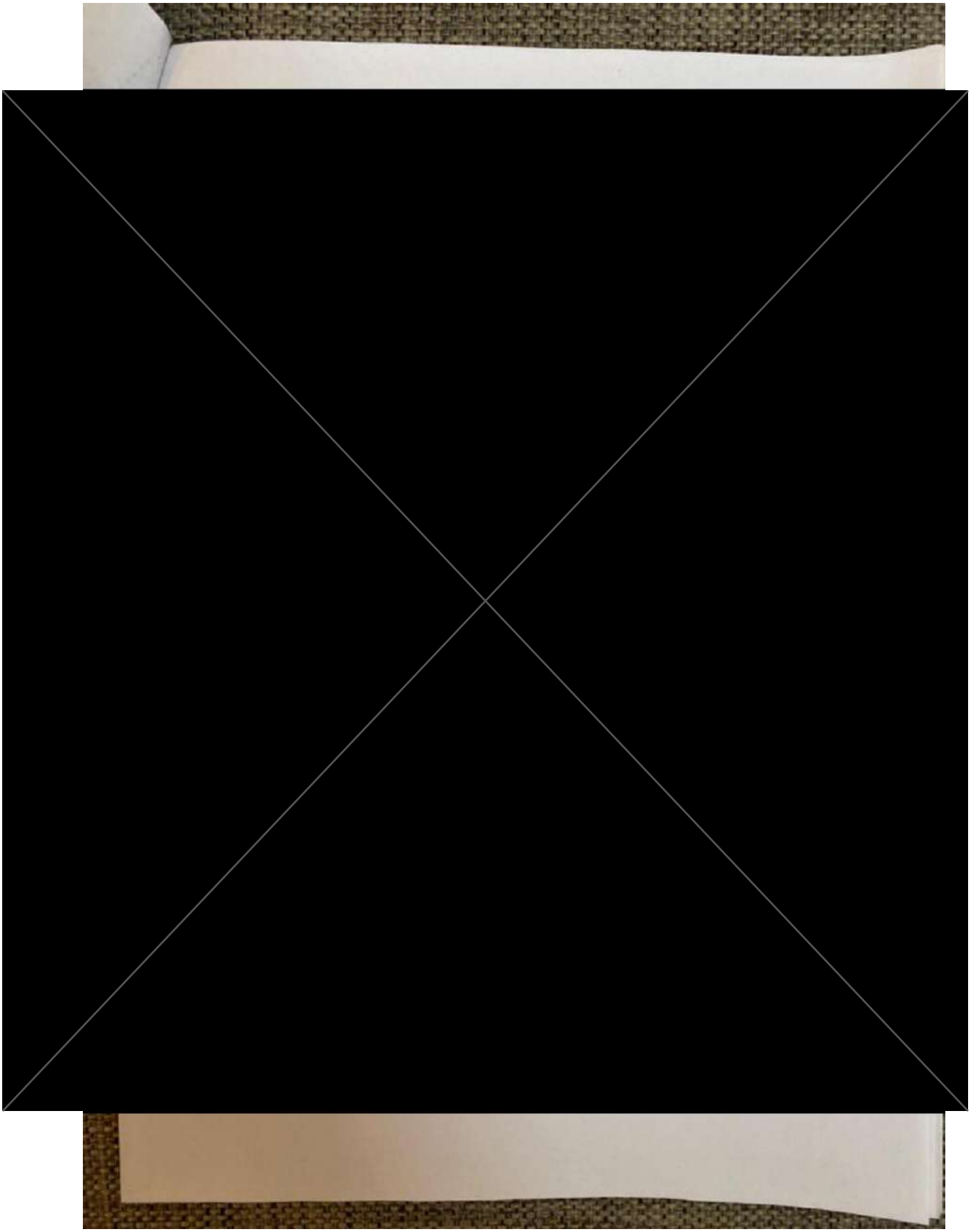

ООО «ЭКСПРЕСС-ОЦЕНКА»
Тел.: +7 (495) 740-37-80
E-mail: mail@ocenkaexp.ru
Сайт: www.ocenkaexp.ru

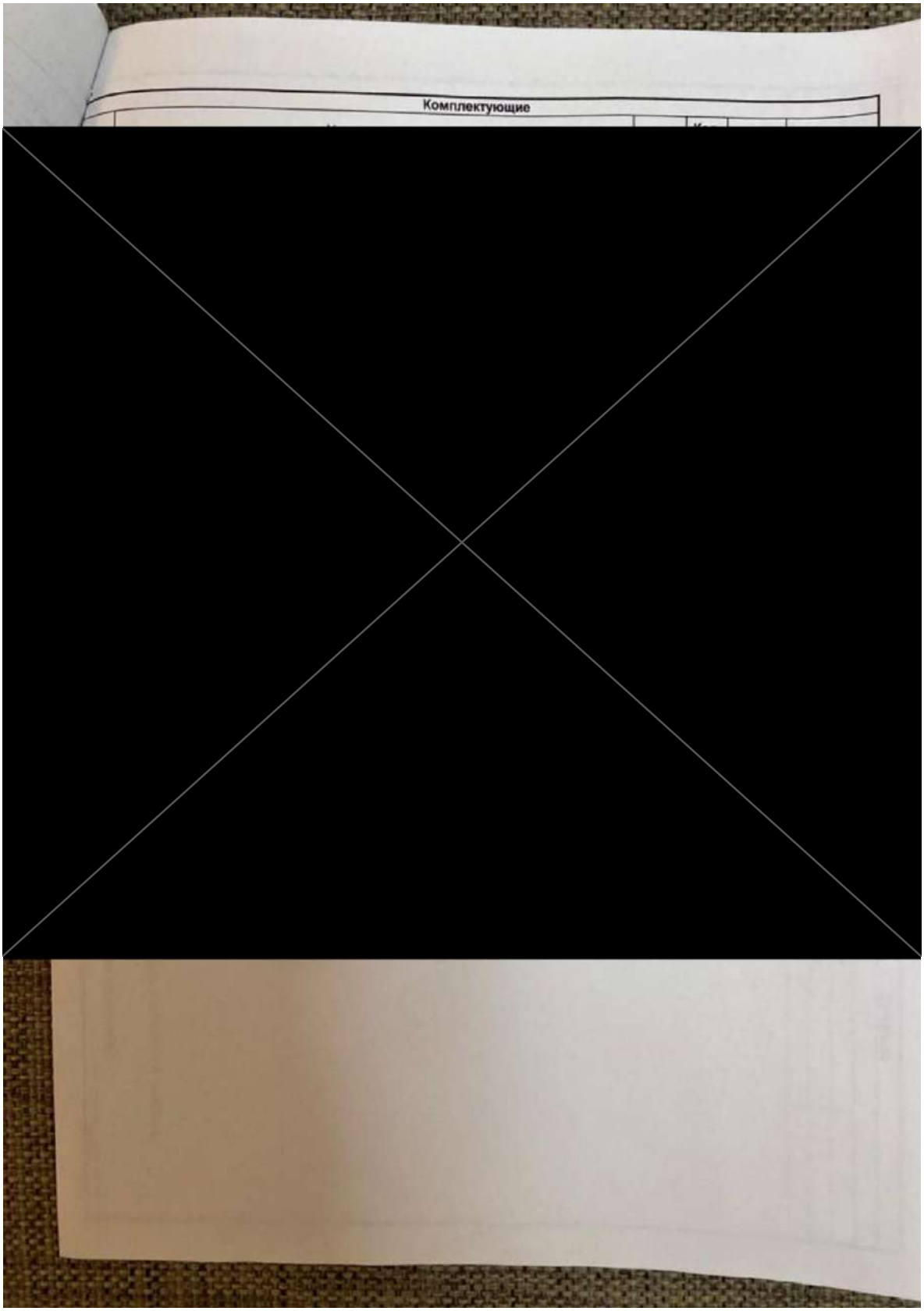

ООО «ЭКСПРЕСС-ОЦЕНКА»
Тел.: +7 (495) 740-37-80
E-mail: mail@ocenkaexp.ru
Сайт: www.ocenkaexp.ru

[redacted]

Высота, мм

работ, согласно прейскуранта дополнительных услуг. Цвет профиля и кромка ПВХ 1,0 (0,4 мм) может отличаться по цвету от показанного образца. Двери раздвижной системы шкафов – купе занимает 100 мм от глубина шкафа.

(подпись)

№ 20024 Л КУХНЯ. КОРОБА ДСП БЕЛЫЙ ШАГРЕНЬ, КРОМКА В ЦВЕТ.
ВСЕ ПО ПОДРЕЗЫ ПО МЕСТУ. ФАСАДЫ РАМОЧНЫЙ SMART N 002. КРОМКА В ЦВЕТ.
ОДИН ФАСАД ВСТАВКА СТЕКЛО САТИН. РУЧКИ, СТОЛЕШНИЦА ЗАКАЗЧИКА.
ВНИМАНИЕ РАМА 60 ММ !!!

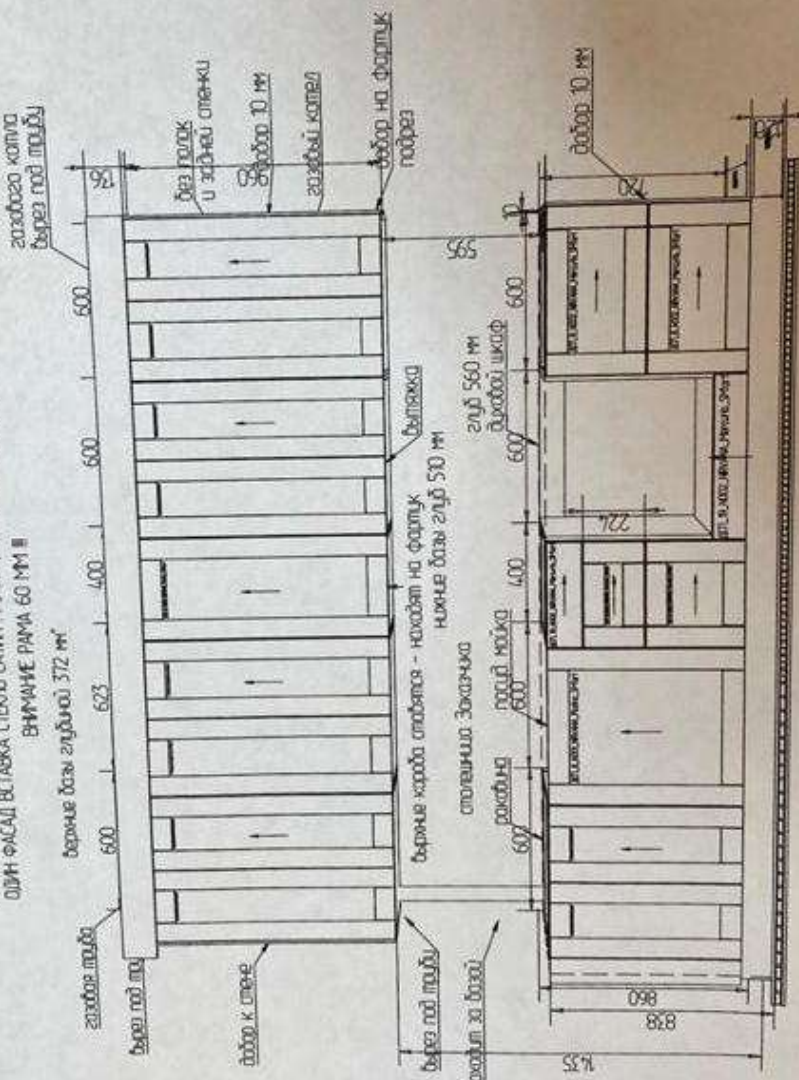

С момента подписания договора Клиент не имеет права изменить согласованные размеры, цвет и комплектацию изделия, указанные в эскизах.

Приложение № 1 к Договору

Все материалы по данному изделию были наглядно продемонстрированы. С эскизом и конструктивными особенностями согласен(а):

ООО «ЭКСПРЕСС-ОЦЕНКА»
Тел.: +7 (495) 740-37-80
E-mail: mail@ocenkaexp.ru
Сайт: www.ocenkaexp.ru

[redacted]

Замер выполнил: Дамир Раимов

Внимание! Заказчик предупрежден о подрезах потолочных и напольных плинтусов , вырезах под Розетки и эл. щитки упилы некоторых панелей и полок при монтаже изделия и оплачивает отдельно установщикам после окончания работ , согласно прейскуранта дополнительных услуг. Цвет профиля и кромка ПВХ и Дсп может немного отличаться по цвету от показанного образца. Двери раздвижной системы шкафов –купе занимает 100 мм от глубина шкафа .

(подпись)

	февраль	
Ширина, мм		
Глубина, мм		
Высота, мм		

№ 20021% Л КУЗНЯ . КОРОБА ДСП БЕЛЫЙ ШАГРЕНЬ , КРОМКА В ЦВЕТ .
ВСЕ ПО ПОДРЕЗЫ ПО МЕСТУ . ФАСАДЫ РАМОЧНЫЙ SMART N 002 . КРОМКА В ЦВЕТ .
ОДИН ФАСАД ВСТАВКА СТЕКЛО САТИН . РУЧКИ , СТОЛЕШНИЦА ЗАКАЗЧИКА .
ВНИМАНИЕ РАМА 60 ММ !!

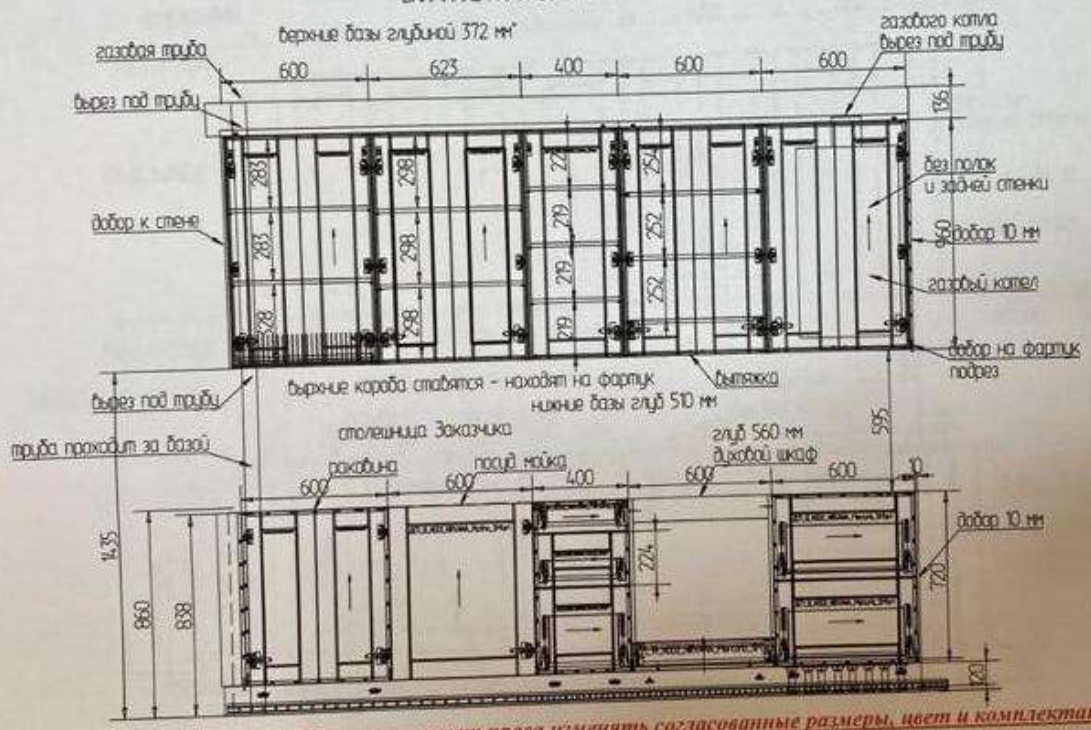

С момента подписания договора Клиент не имеет права изменять согласованные размеры, цвет и комплектацию изделия, указанные в эскизах.

Приложении № 1 к Договору

Все материалы по данному изделию были наглядно продемонстрированы. С эскизом и конструктивными особенностями согласен(а):

(подпись)

ООО «ЭКСПРЕСС-ОЦЕНКА»
Тел.: +7 (495) 740-37-80
E-mail: mail@ocenkaexp.ru
Сайт: www.ocenkaexp.ru

Копия телеграммы о проведении экспертизы.

МОСКВА 520312 69 21/10 2120=

УВЕДОМЛЕНИЕ ТЕЛЕГРАФОМ МОСКВА УЛ Б ПОЛЯНКА ДОМ 7/1 СТР 3 ПОМ 2 ООО ТД СОЛНЕ4НАЯ ЛАДЬЯ РУКОВОДИТЕЛЮ=

[redacted]

ЛИ4НОСТЬ И ПОЛНОМО4ИЯ В СЛУ4АЕ НЕЯВКИ ЭКСПЕРТИЗА БУДЕТ ПРОВЕДЕНА В 17 4АС 30 МИН БЕЗ ЕГО У4АСТИЯ ООО ЭКСПРЕСС ОЦЕНКА-

КОПИЯ ВЕРНА, НАЧАЛЬНИК СМЕНЫ / Ушакова Т.Л.

РОССИЯ 21 10 2020 В ТЕЛЕГРАФ МОСКВА

Центральный телеграф Для телеграмм Телеграф Москва

ООО «ЭКСПРЕСС-ОЦЕНКА»
Тел.: +7 (495) 740-37-80
E-mail: mail@ocenkaexp.ru
Сайт: www.ocenkaexp.ru

Приложение № 4 к настоящему экспертному заключению, в состав которого входит: «Локально-сметный расчет стоимости устранения дефектов по адресу: г. Москва, ул. Глебовская, д. 8 ак 1, квартира № 34»

СОГЛАСОВАНО: **УТВЕРЖДАЮ:**

_____ _____

" _____ " _____ 2020 г. "_____ " _____2020 г.

[redacted]

ЛОКАЛЬНЫЙ СМЕТНЫЙ РАСЧЕТ №

(локальная смета)

на Устранение дефектов

(наименование работ и затрат, наименование объекта)

Основание:

Сметная стоимость _____137521,2 руб.

строительных работ _____12226 руб.

монтажных работ _____110 руб.

Средства на оплату труда _____114 руб.

Сметная трудоемкость _____12,23 чел.час

Составлен(а) в текущих (прогнозных) ценах по состоянию на 3 квартал 2020

№ пп	Обоснование	Наименование	Ед. изм.	Кол.	Стоимость единицы, руб.				Общая стоимость, руб.			
					Всего	В том числе			Всего	В том числе		
						Осн.З/п	Эк.Маш.	З/пМех		Осн.З/п	Эк.Маш.	З/пМех
1	2	3	4	5	6	7	8	9	10	11	12	13
Раздел 1. Демонтажные работы												
1	**ФЕР10-01-059-01**	Демонтаж столов, шкафов под мойки, холодильных шкафов и др. (Приказ от 04.09.2019 № 519/пр табл.2 п.2 Демонтаж (разборка) сборных деревянных конструкций ОЗП=0,8; ЭМ=0,8 к расх.; ЗПМ=0,8; МАТ=0 к расх.; ТЗ=0,8; ТЗМ=0,8)	100 шт	0,11	607,46	434,36	173,1	41,61	67	48	19	5
8	**ФЕР10-01-060-01**	Демонтаж наличников (Приказ от 04.09.2019 № 519/пр табл.2 п.2 Демонтаж (разборка) сборных деревянных конструкций ОЗП=0,8; ЭМ=0,8 к расх.; ЗПМ=0,8; МАТ=0 к расх.; ТЗ=0,8; ТЗМ=0,8)	100 м	0,05	53,22	51,12	2,1	0,37	3	3		

1	**ФЕР10-01-059-01**	Демонтаж столов, шкафов под мойки, холодильных шкафов и др. (Приказ от 04.09.2019 № 519/пр табл.2 п.2 Демонтаж (разборка) сборных деревянных конструкций ОЗП=0,8; ЭМ=0,8 к расх.; ЗПМ=0,8; МАТ=0 к расх.; ТЗ=0,8; ТЗМ=0,8)	100 шт	0,11	607,46	434,36	173,1	41,61	67	48	19	5
2	**ФЕРм08-03-602-02**	Демонтаж: Электроплита, варочная панель, посудомоечная машина (Приказ от 04.09.2019 № 519/пр табл.3 п.1 Демонтаж оборудования, пригодного для дальнейшего использования, со снятием с места установки, необходимой (частичной) разборкой и консервированием с целью длительного или кратковременного хранения ОЗП=0,7; ЭМ=0,7 к расх.; ЗПМ=0,7; МАТ=0 к расх.; ТЗ=0,7; ТЗМ=0,7)	шт	3	14,53	13,27	1,26	0,18	44	40	4	1
3	**ФЕРр65-4-1**	Демонтаж: умывальников и раковин	100 шт	0,01	445,72	437,59	8,13	3,51	4	4		
4	**ФЕРр65-3-7 прим**	Снятие смесителя	100 шт	0,01	315,33	313,14	2,19	0,95	3	3		
Раздел 2. Монтажные работы												
7	**Договор № 20.02.14Л от 13.02.2020**	Изготовление кухни, в т.ч доставка, сборка, монтаж и установка товара 133800,00/1,2/9,29	шт	1	12002,15				12002			
Раздел 3. Погрузка и вывоз строительного мусора												
5	**ФССЦпг-01-01-01-006**	Погрузо-разгрузочные работы при автомобильных перевозках: Погрузка изделий плотничных (щиты ворот, заборов, накатов, настилов, обрешеток, перегородок и др.) и столярных (панели, тамбуры, шкафы встроенные)	1 т груза	0,1688	11,16		11,16		2		2	
6	**ФССЦпг-03-21-02-015**	Перевозка грузов автомобилями-самосвалами грузоподъемностью 10 т работающих вне карьера на расстояние: II класс груза до 15 км	1 т груза	0,1688	15,75		15,75		3		3	
Итого прямые затраты по смете в базисных ценах									12128	98	28	6
Итого прямые затраты по смете с учетом коэффициентов к итогам (Приказ от 04.09.2019 № 507/пр п.6.7.1 При применении сметных норм, включенных в сборники ГЭСН (аналогичные технологическим процессам в новом строительстве, в том числе по возведению новых конструктивных элементов) ОЗП=1,15; ЭМ=1,25; ЗПМ=1,25; ТЗ=1,15; ТЗМ=1,25 (Поз. 1, 8, 3-4, 7))									12142	107	33	7
Накладные расходы									122			
Сметная прибыль									72			
Итоги по смете:												
Итого Строительные работы									12226			
Итого Монтажные работы									110			
Итого									12336			
В том числе:												
Материалы									12002			

1	**ФЕР10-01-059-01**	Демонтаж столов, шкафов под мойки, холодильных шкафов и др. (Приказ от 04.09.2019 № 519/пр табл.2 п.2 Демонтаж (разборка) сборных деревянных конструкций ОЗП=0,8; ЭМ=0,8 к расх.; ЗПМ=0,8; МАТ=0 к расх.; ТЗ=0,8; ТЗМ=0,8)	100 шт	0,11	607,46	434,36	173,1	41,61	67	48	19	5
Машины и механизмы									33			
ФОТ									114			
Накладные расходы									122			
Сметная прибыль									72			
Индексы III кв. 2020 Письмо №35294-ИФ-09 от 07.09.2020 Московская область 12 336 * 9,29									114601			
НДС 20%									22920,20			
ВСЕГО по смете									**137521,2**			

Составил: _____И.С. Мандрика

(должность, подпись, расшифровка)

Проверил: _____К.С. Мандрика

(должность, подпись, расшифровка)